

バイヤーズ・ガイド

特別号 | 広島県 | 食材情報
2021年8月発行 | 152 | 件掲載

水産

日記

グローサリー

スイーツ菓子

冷凍食品

日本酒



特別号 | 広島



バイヤーズ・ガイド

特別号 広島県
2021年8月発行

※本文掲載の記事・写真・図表の
無断転載を禁じます。

広島県の特産品 MAP・広島名物に舌鼓! 3・4・5
世界へ広がる広島の日本酒 (11 商品) 6・7
広島の食材・食品情報 (141 商品) 8~25

水産	
米田海産の広島かき	8
広島産冷凍かき	8
広島能美産大粒カキフライ	8
冷凍むき身 海皇 1kg	8
冷凍かきフライ 海皇 10個入	8
牡蠣オリーブオイル漬け 袋	8
牡蠣のアヒージョ 袋	9
赤ワインに合う	
燻製牡蠣のオリーブオイル漬け	9
白ワインに合う 牡蠣のバジルソース	9
白ワインに合う 牡蠣のガーリックオイル漬け	9
煙にまかれて 牡蠣の燻製	9
煙にまかれて 穴子の燻製	9
国産さざみ穴子	9
かきくん (かき燻製オイル漬け)	9
山椒ちりめん	10
広島菜ちりめん	10
日記	
メロンパン	10
尾道いちじくあんぱん	10
ひろしまレモンドーナツ	10
唐麺 (茹で)	10
ぶちうまい焼きそば	10
広島レモン大根 230g	10
広島菜漬 250g	11
本場川内特産 広島菜漬 250g	11
ぱりぱり広島菜	11
安藝菜 (あきな)	11
安藝紫 (あきむらさき)	11
がんす 3枚入	11
グロスアリー	
芳醇天然かけ醤油	11
さしみ醤油むらさきボトル	11
かき醤油卓上用化粧箱	12
広島産完全米酢	12
ミツワお好みソース 420g	12
レモン胡椒 65g	12
発酵れもん胡椒	12
レモスコ	12
広島れもん鍋	12
酒粕フレック	12
レモン缶ひろしま牡蠣のオリーブオイル漬け	13
ひろしま牡蠣の塩レモン鍋缶	13
牡蠣オリーブオイル漬け 瓶	13
地御前 (じごぜん)	
かきとしょうがのぶっかけ	13
唐々亭激辛つけ麺	13
瀬戸内レモンつけ麺	13
麵匠碓井 尾道中華そば	13
麵匠碓井 広島中華そば	13
辛辛つけ麺	14
ぶち旨 汁なし担々麺	14
尾道ラーメン 2食箱入	14
尾道ラーメン 4食箱入	14
即席かきだし入りみそ汁 3食	14
FD 広島菜入かきだし入りみそ汁	14
ブラックガーリックパスタソース	14
ジェノベーゼパスタソース	14
安芸灘わかめ	15
しっとり鰹スライス	15
だしの素 M-12	15
鰹ふりだしかきエキス入り 30袋入	15
青きな粉 チャック付き	15
広島県産レモン使用レモンきな粉	15
広島県産大豆使用蒸し大豆	15
ドライトマト	15
パリパリいりこ	16
海の干しがき	16
かきしぐれ	16
かきれもん	16
かき燻製	16
広島産焼海苔 5枚	16
かき醤油味付のり角 54枚	16
かきふりかけ	16
ソフトふりかけ 国産梅ひじき	17
ソフトふりかけ 国産しそひじき	17
広島菜ごはん レモン	17
かきめし 2人前	17
発酵レモンのハニーソース	17
大和ラムネ	17
広島レモンサイダー 海人の藻塩プラス	17
大長レモネード	17
毎日レモン&りんご酢	18
瀬戸内産レモン果汁入りひやしあめ	18
桜南 ひやしあめ (ワンカップ)	18
レモネードベース	18
レモンジンジャーベース	18
レモンゆずベース	18
ふるさとレモン	18
ふるさとはっさく ゆず入り	18
のむ檸檬酢	19
スイーツ・菓子	
アロマゼリー 単品	19
ひろしま檸檬の菓 3個入	19
はっさく大福	19
はっさく甘夏大福	19
ぶどう甘夏大福	19
ジャンボいちご大福	19
沼隈ぶどう大福 (瀬戸ジャイアンツ使用)	19
抹茶もみじ饅頭	20
ほろ酔いもみじ	20
もみじまんじゅう こしあん 5個入	20
れもん饅頭 単品	20
鶴亀もなか 6個入	20
ひろしま吟醸菓酒々 -SASA- 3個入	20
本日鯛安 籠 7個入	20
むぎっこ栗っ子 5個入	20
レモンすこんぶ	21
保命酒のど飴	21
れもんグミ	21
ロバクッキー	21
広島レモンポロポロネ 1個入	21
広島レモンラスク 6個入	21
やわらかい いか天	21
ぶちうまー! いか天	21
かっぱえびせん	
イカ天瀬戸内れもん味ミックス	22
イカ天瀬戸内れもん味	22
のり天チーズ味〜ゴルゴンゾーラチーズの クリーム仕立て〜	22
のり天瀬戸内すだち味	22
牡蠣まるごとせんべい 袋	22
かきせんべい (2枚×5袋)	22
チョコチップレモンケーキ	22
ひろしまレモンブッセ	22
瀬戸ほっぺ	23
瀬戸田レモンケーキ 島ごころ 単品 DP	23
広島れもんケーキ	23
れもんけーき	23
すっぱい瀬戸田レモンケーキ	23
マダムはにーのレモンケーキ	23
広島レモンスティックケーキ 8本入箱	23
瀬戸田ネーブルケーキ 島ごころ 単品帯巻	23
広島バターケーキ	24
広島レモンバターケーキ	24
宮島蜂蜜広島バターケーキ	24
きく芋かりんとう	24
瀬戸内レモンかりんとう	24
杏とラムレーズンサンド	24
洋風生どら焼き 虎ちゃん バター	24
因島はっさくピール	24
がじゅり!レモンピール	25
尾道 猫豆 カクテル豆	25
尾道 猫豆 いかピー	25
福籠 (ふくろう)	25
広島山水 (ひろしまさんすい)	25
冷凍食品	
広島流お好み焼 そば入り 420g	25
冷凍お好み焼き	
「お好み村」小ぶりサイズ 250g×2枚入	25

海と山の幸が豊富

広島県の特産品MAP

広島県は、世界遺産の厳島神社や原爆ドームを有する安芸地域、
 白壁の建物に宿場町の面影を残す鞆の浦がある備後地域、
 多数のスキー場が揃う芸北地域、
 国の名勝に指定され県を代表する景勝地・帝釈峡の雄橋が有名な備北地域の
 4つのエリアに大きく分けられます。
 瀬戸内の温暖な気候により海と山の幸に恵まれた広島県の特産品を、
 各地域ごとにご紹介します。

備北地域

- ・広島牛
- ・ぶどう
- ・三次産ピオーネ
- ・アスパラガス
- ・リンゴ
- ・そば
- ・こんにゃく

芸北地域

- ・広島牛
- ・そば
- ・祇園坊柿
- ・川根柚子
- ・青ねぎ

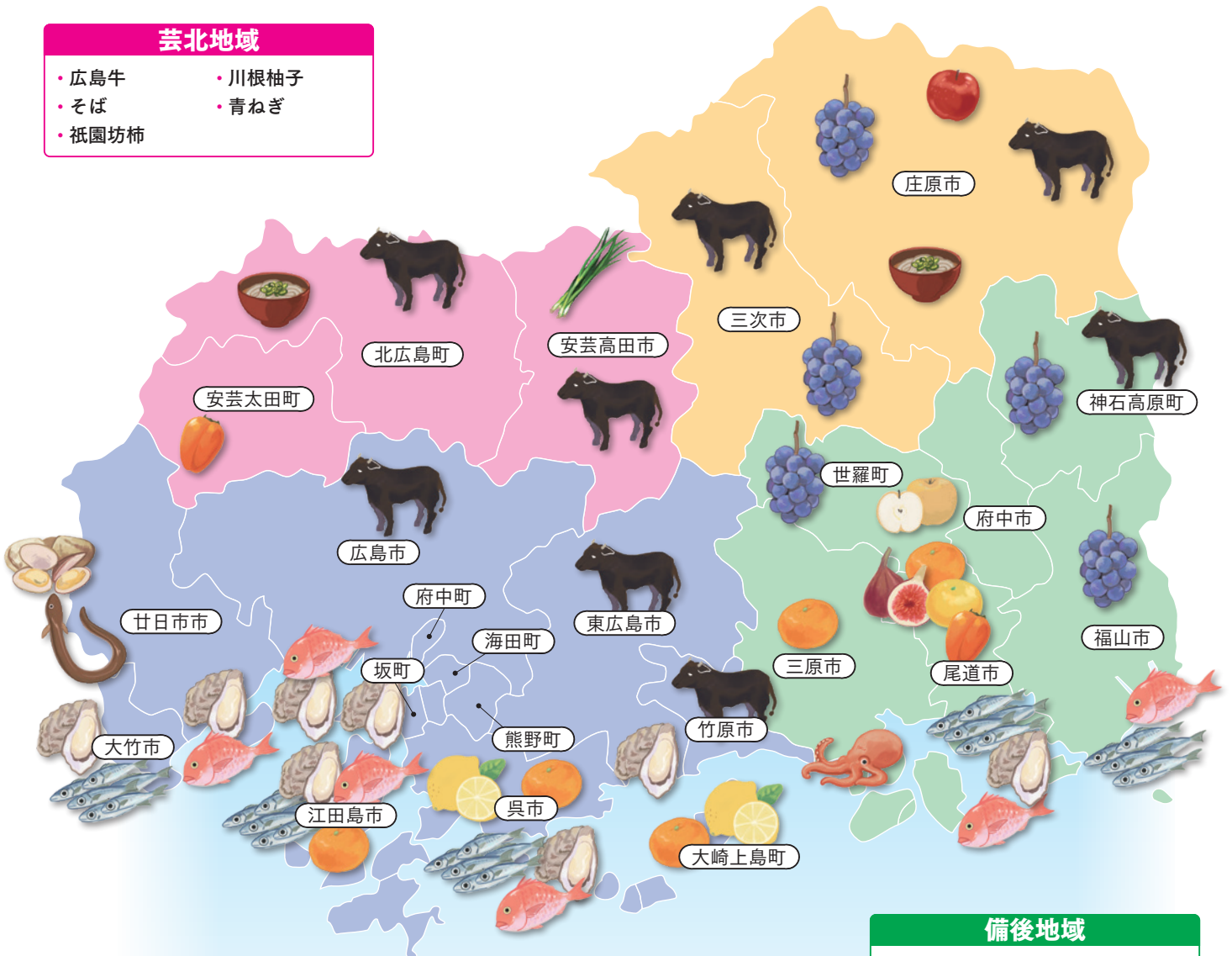

備後地域

- ・タコ
- ・みかん
- ・いちじく
- ・カタクチイワシ
- ・かき
- ・はっさく
- ・レモン
- ・真鯛
- ・クロダイ
- ・柿
- ・世羅梨
- ・ぶどう
- ・広島牛
- ・こんにゃく

安芸地域

- ・広島牛
- ・かき
- ・クロダイ
- ・カタクチイワシ
- ・みかん
- ・レモン
- ・あさり
- ・あなご
- ・わさび

ご当地グルメあれこれ

広島名物に舌鼓!

瀬戸内の温暖な気候により海と山の幸に恵まれた広島県には、お好み焼、広島かき、麺類、スイーツなどご当地グルメがたくさんあります。その中から選りすぐりの広島名物をご紹介します。



県民のソウルフード お好み焼

広島のお好み焼は、生地にキャベツなどの野菜、豚バラ、卵、そして中華麺を重ねて焼いていくのが主流ですが、豚バラの代わりに牛や豚のミンチを入れる備後府中焼き、砂肝（砂ズリ）とイカ天が特徴の尾道焼き、唐辛子を練り込んだ唐麵を使って辛口のカープソースで仕上げる三次唐麵焼など、地域によって異なるさまざまなご当地お好み焼があります。広島の多彩なお好み焼を食べ比べてみるのも楽しいです。



生産量日本一! 広島のかき

広島では、広島湾を中心にかきが養殖されています。その生産量は全国一位、日本全体の約6割を広島産のかきが占めています。かきの旬は11～3月。身が大きくプリッとしていて、濃厚な味わいが特徴です。



かきフライ



衣はサクサク、中はジューシー。老若男女に人気です。

生がき



素材そのものを味わうなら、やっぱりコレ!

かきの土手鍋



かきと野菜などを味噌で煮ながら食べる広島郷土料理。

焼きがき



網で焼くと旨味たっぷりの汁が溢れ出します。

かきめし



ふっくらやわらかなかきがたっぷりの、炊き込みご飯。

広島の ご当地麺

辛さが
クセに

広島は麺料理も豊富です。
なかでも広島つけ麺や汁なし担担麺といった、広島ならではのオリジナルご当地麺は、
1度食べるとその辛さがクセになると首都圏でも人気が出てきています。

唐辛子が入った真っ赤なつけダレと、冷水で冷やした麺が特徴。たっぷりのゴマとラー油が入った旨辛なタレは、自分好みの辛さに調整することができます。



広島つけ麺



汁なし担担麺

山椒や花椒のピリッとした風味がクセになります。混ぜれば混ぜるほど美味しくなるので、麺にタレをしっかり絡めましょう。残ったタレにご飯を入れると二度楽しめます。

醤油とんこつ味のさっぱりスープに、ストレート麺のラーメン。具材はチャーシュー、ネギ、茹でもやし、メンマが基本です。豚の背脂を浮かせた醤油ベースのスープと平打ち麺が特徴の尾道ラーメンも人気です。



広島ラーメン



かき醤油味付のり

瀬戸内の海の恵みのかきと海苔、ふたつをバランス良く合わせた広島の味です。



ひじきふりかけ

国産のひじきを使ったソフトふりかけ。しっとりとしたやさしい味が好評です。

白米がすすむ ごはんのお供



広島菜

高菜、野沢菜と並ぶ三大菜漬のひとつ。歯切れがよく、ワサビに似たピリッとした香味が特徴。

瀬戸内海の潮の香る、風味豊かな呉のちりめんは、広島県の名産品として全国的に知られています。

ちりめん



もみじ饅頭

誰もが知る、広島県を代表するお土産菓子。もみじをかたどった生地で餡を包んだ焼き饅頭。餡のバリエーションも豊富です。

広島名物 お土産スイーツ

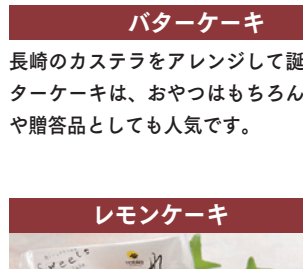

バターケーキ

長崎のカステラをアレンジして誕生したバターケーキは、おやつはもちろん、お土産や贈答品としても人気です。



レモンケーキ

レモン生産量日本一の広島には、レモンを使った商品がたくさんあります。レモンケーキはその代表的なスイーツです。

お酒のあてに 広島つまみ



がんす

すり身に玉ねぎや唐辛子を混ぜたものにパン粉をつけてフライにした「がんす」は、方言の「がんす(〜でございます)」から名付けられています。



いか天

パリパリ美味しくて、食べ出したら止まらない！お手軽にカルシウムが摂れるので、お子様のおやつにもどうぞ。



いりこ

世界へ広がる 広島の日本酒

吟醸酒発祥の地、広島。豊穡な土地と温和な気候の恩恵を受けて、口あたりが柔らかく、芳醇で旨味に富んだ日本酒が醸されています。広島
の日本酒の魅力を世界に広め、ブランド価値を高めようと、広島県
は県内の酒蔵とともに「広島県日本酒ブランド化促進協議会」を設立
し、平成26年からフランスを中心とした海外への販路拡大に取り組ん
でいます。日本食ブームを追い風に、海外のレストランやワインショ
ップ等での取り扱いが着実に増えてきており、広島
の日本酒のおいしさは世界から高い評価を得ています。



広島の酒蔵マップ



広島県産の素材にこだわった辛口の純米大吟醸。
リンゴを想わせるやわらかな香り、
甘味と酸味が調和したバランス良い味です。

純米大吟醸 蔵 720ml

2,750円 (税込)

株式会社三宅本店

担当：特販営業部 廣木 秀行

TEL: 0823-22-1029

Email: hiroki-hideyuki@

sempuku.co.jp

URL: <http://www.sempuku.co.jp/>



広島の酒造好適米「千本錦」を歩合60%まで精白し、
広島吟醸酵母で仕込みました。フルーティーな香りと、
なめらかでクリアな味わい。
IWC2020 Gold Medal受賞。

本洲一 無濾過純米吟醸 720ml

1,540円 (税込)

合名会社梅田酒造場

担当：梅田 啓史

TEL: 082-822-2031

Email: info@honshu-ichi.com

URL: <http://www.honshu-ichi.com/>



濃厚で甘いシェリー酒や紹興酒のような日本酒。
ワイン好きの方、古酒マニアの方に！
ジビエなど癖のあるお肉やチョコに合います。
IWC2010古酒チャンピオン。

華鳩 貴醸酒8年貯蔵 500ml

2,310円 (税込)

榎酒造株式会社

担当：榎 真理子

TEL: 0823-52-1234

Email: info@hanahato.co.jp

URL: <https://hanahato.ocnk.net/>



ふくよかな旨味とコク、
爽やかなキレを持った賀茂泉の代表銘柄。
活性炭素を使用した濾過を行わないため、
淡い山吹色をしています。

賀茂泉 朱泉本仕込 720ml

1,785円 (税込)

賀茂泉酒造株式会社

担当：営業部 矢野 雄嗣

TEL: 082-423-2118

Email: yano@kamoizumi.co.jp

URL: www.kamoizumi.co.jp



昭和33年大吟醸酒の先駆けとして発売。
華やかな香りと芳醇な味わいが特長。
桜の花びら型に模った金箔を封入し、
豪華さを演出しています。

大吟醸ゴールド賀茂鶴 720ml

2,750円 (税込)

賀茂鶴酒造株式会社

担当：営業部 末政 宏章

TEL: 082-422-2121

Email: suemasa@kamotsuru.co.jp

URL: <https://www.kamotsuru.jp/>



酵母なども無添加の伝統生酛造りで醸し上げた希少な純米大吟醸酒です。甘くなくキリッとして余韻のある味わいは、お料理をさらに美味しくします。

龍勢 別格品 生酛純米大吟醸 720ml/1800ml

720ml: 5,500円 1,800ml: 11,000円(税込)

藤井酒造株式会社

担当: 藤井 善文

TEL: 0846-22-2029

Email: ryusei@fujishuzou.com

URL: www.fujishuzou.com



蔵を代表する酒。ほのかにフルーツの香りを感じながらも、キレのある辛口。シーフードとの相性は、抜群。冷酒～熱燗まで。

白鴻 特別純米酒 緑ラベル 720ml

1,650円(税込)

盛川酒造株式会社

担当: 盛川 知則

TEL: 0823-84-2002

Email: info@morikawa-shuzo.com

URL: https://morikawa-shuzo.com/



大寒の時期、杜氏が手づくりで麴を造り、もろみを低温でじっくりと育て上げました。華やかな香りとフレッシュな味わいがバランスよく調和した大吟醸酒です。

藍弥山 大吟醸 720ml

3,300円(税込)

株式会社サクラオB&D

担当: 企画マーケティング部 竹内 正臣

TEL: 0829-32-2117

Email: m.takeuchi@sakuraobd.co.jp

URL: https://www.sakuraobd.co.jp/



蔵付きの天然微生物で醸す、伝統生酛仕込みです。豊かな味わいの新酒をさらに2年間貯蔵した、まろやかな旨味の食中酒です。

瑞冠 純米吟醸 きもと 1800ml

3,080円(税込)

山岡酒造株式会社

担当: 代表取締役 山岡 克巳

TEL: 0847-67-2302

Email: k.yamaoka@zuikan.jp

URL: https://zuikan.jp



カキフライをはじめ揚げ物と相性が良く、酸味・甘味と炭酸ガスにより、旨味と共にさっぱりとした感覚にさせてくれます。

スパークリング三谷春 360ml

836円(税込)

林酒造株式会社

担当: 上瀬 フミノ

TEL: 0823-54-0310

Email: mitaniharu@alpha.ocn.ne.jp



蔵伝承のリンゴから採取した酵母を使い、昭和20年代の皇室新年御用酒を今に再現した、当蔵究極の逸品。

純米大吟醸まぼろし赤箱 720ml

4,675円(税込)

中尾醸造株式会社

担当: 企画部 吉村 剛

TEL: 0846-22-2035

Email: sake@maboroshi.co.jp

URL: http://www.maboroshi.co.jp



広島酒工房 翠

ひろしまブランドショップTAUの2F「広島酒工房 翠」には、酒処広島の厳選した日本酒をはじめ、東北のワイナリーから届いたワイン、焼酎や地ビールなど、様々な種類のお酒が約350アイテムずらりと並んでいます。気になるお酒があれば、スタッフに気軽におたずね下さい。

東京都中央区銀座1-6-10 銀座上ビルディング2階

TEL: 03-5579-9952 営業時間: 10:30~20:00

URL: https://www.tau-hiroshima.jp

有料試飲カウンター

お酒を有料で試飲いただけるカウンターを設けています。ぜひ広島のお酒を味わい下さい。

●有料試飲/1杯150~1,000円

(価格はお酒の種類によって異なります)

感染拡大防止のため、休止している場合があります。



ひろしま
ブランド
ショップ

tau
SETOUCHI
HIROSHIMA

広島県の 食材・食品情報 141商品

興味のある商品が見つかりましたら、
お問い合わせ先まで
直接ご連絡ください。

本誌の見方

商品名: **イカ天瀬戸内れもん味** (卸 スーパー 百貨店 その他小売)

企業名: **まるか食品株式会社** (4978376 219158)

商品紹介文: 国産レモンの一大産地である瀬戸内産レモンを使用した、さっぱりとした酸味とイカの甘味がマッチした手が止まらなくなる商品です。女性向けに改良を重ねた商品で、食べやすい一口サイズや黄色と水色の手書きタッチで目を引くパッケージ等、手に取っていただきやすい商品となっております。

商品データ: 希望小売価格: 324円 原材料: イカシート(イカ、魚肉、還元水あめ、その他)、植物油、小麦粉、でん粉、レモン風味シーズニング、砂糖、食塩、卵白、植物性たん白、香料、たん白加水分解物(加工でん粉、調味料(アミノ酸等)、酸味料、甘味料(甘草、ステビア)、香料、香料抽出物、レモンバームエキス、(一部に、小麦・卵・いか・大豆・ごまを含む) 主原料産地: 小麦粉(アメリカ) 内容量: 80g 最低納品単位: 3ケース(12箱) 賞味期限: 180日 保存温度帯: 常温 問合せ: 杉村 智也 TEL: 0848-48-5585 E-mail: sugimura@e-maruoka.co.jp

希望取引先: (卸 スーパー 百貨店 その他小売)

PRマーク: JANコード



米田海産の広島かき

米田海産株式会社 (卸 スーパー 百貨店 その他小売) 4560276051138

一般的に流通している牡蠣は、加工業者が生産者から集めて袋詰めしているものがほとんどです。当社の牡蠣は生産者が直接袋詰めして発送するので、余分な流通経路が省け、鮮度が良く美味しいものが提供できるのはもちろん、使用水の塩分濃度を調整していないので(甘い水を使うと牡蠣が膨らむ)、加熱しても身の縮みが少なく、「鍋に入れると小さくなった」といったこともありません。



希望小売価格: オープン価格 主原料産地: 広島湾北部海域 内容量: むき身120g 最低納品単位: 1ケース 消費期限: 5日 保存温度帯: 冷蔵 リードタイム: 2日 ケースサイズ: 40×44×20cm ケース重量: 10kg 問合せ: 米田 礼一郎 TEL: 082-293-1111 E-mail: yonedakaisan@poppy.ocn.ne.jp

広島産冷凍かき

広島県漁業協同組合連合会 (外食 中食 卸 スーパー 百貨店 その他小売 レジヤール 業務用) 4966545447037

広島かきの最も身入りの良い時期、1～5月のかきを鮮度・風味を損なわないよう一粒ずつ急速凍結しました。バラ凍結なので使いたいときに使いたいだけご利用できます。



希望小売価格: 793円 原材料: むき身かき(広島県産) 主原料産地: 広島県 内容量: 260g 最低納品単位: 1ケース 賞味期限: 1年 保存温度帯: 冷凍 リードタイム: 5日 ケースサイズ: 27×38×23cm ケース重量: 10kg 問合せ: 井上 憲一郎 TEL: 082-278-5115 E-mail: chokuhan@hs-gyoren.jp

広島能美産大粒カキフライ

広島県漁業協同組合連合会 (スーパー 百貨店 その他小売) 4966545131073

広島かきの最も身入りの良くなる1～5月のかきを原料に使用。広島県のさらに能美島周辺に産地を限定。かきの風味を生かす為にあっさりとした味付けに仕上げました。



希望小売価格: 648円 原材料: かき(広島県産)、衣(パン粉、小麦粉、粉末植物油、コーンスターチ、全粉乳、食塩、香料) / 加工デンプン、調味料(アミノ酸等)、増粘多糖類、香料抽出物、(一部に小麦・乳成分・大豆を含む) 主原料産地: かき(広島県) 内容量: 240g(8粒) 最低納品単位: 1甲 賞味期限: 1年 保存温度帯: 冷凍 リードタイム: 5日 ケースサイズ: 60.5×24.5×18cm 問合せ: 井上 憲一郎 TEL: 082-278-5115 E-mail: chokuhan@hs-gyoren.jp

冷凍むき身 海皇 1kg

堀口海産株式会社 (スーパー 百貨店 その他小売) 4580229540075

『堀口のかき』の生産地である似島は、太田川河口の沖合に位置するため、「かき」にとって必要な栄養分が川によって運ばれています。栄養たっぷりな広島湾の似島近海で養殖した一番おいしい時期(2～3月)の牡蠣を使用しています。海皇むき身1kg(NET850g)、約30粒入り。



希望小売価格: 3,942円 原材料: かき(広島湾北部海域産) 主原料産地: 広島県 内容量: 1kg(NET850g) 最低納品単位: 1ケース 賞味期限: 製造後365日 保存温度帯: 冷凍 リードタイム: 4日 ケースサイズ: 37.5×45×7cm ケース重量: 10kg 問合せ: 堀口 信介 TEL: 082-259-2366 E-mail: kaki21@crest.ocn.ne.jp

冷凍かきフライ 海皇 10個入

堀口海産株式会社 (スーパー 百貨店 その他小売) 4580229540328

水揚げしたその日に加工場隣接の冷凍設備で急速冷凍した、極めて鮮度の高い当社冷凍牡蠣ブランド『海皇』を材料に使った、生産者だからできるかきフライです。特徴は大粒(一口では食べれないほどの大きさ)・ジューシーで旨み強い・衣がうすいの3点です。



希望小売価格: 1,512円 原材料: かき(広島県産)、衣[生パン粉(小麦粉、ショートニング、イースト、食塩、大豆粉、ぶどう糖)、ミックス粉(コーンフラワー、小麦粉、植物性油脂、植物性たん白、砂糖、食塩、その他)] / pH調整剤、乳化剤、イーストフード、加工でん粉、ベーキングパウダー、グァーガム(糊料)、調味料(アミノ酸等)、ビタミンC、(一部に小麦・乳成分・大豆を含む) 主原料産地: 広島県 内容量: 10個入(400g) 最低納品単位: 1ケース 賞味期限: 製造後365日 保存温度帯: 冷凍 問合せ: 堀口 信介 TEL: 082-259-2366 E-mail: kaki21@crest.ocn.ne.jp

牡蠣オリーブオイル漬け 袋

有限会社マルイチ商店 (卸 スーパー 百貨店) 4985803001231

選別した広島安芸津産牡蠣を薫製風味にし、オリーブオイルに漬け込んでいます。オイルが牡蠣にしみ込み余分な水分が抜け、時間と共に鮮度が増したような味わいとコクが生まれます。牡蠣の味が凝縮されて旨味が増します。オイルで凝縮された牡蠣がワインなどのお酒によく合います。



希望小売価格: 864円 原材料: 牡蠣(広島県産)、オリーブオイル、醤油、本みりん、食塩/くん液、調味料(アミノ酸等)、(一部に小麦・大豆を含む) 主原料産地: 広島県安芸津町 内容量: 120g 最低納品単位: 1ケース 賞味期限: 180日 保存温度帯: 常温 リードタイム: 5日以内 ケースサイズ: 10×23×20cm ケース重量: 1.8kg 問合せ: 柏迫 一正 TEL: 0846-45-0059 E-mail: k_kashiwazako@oyster-maruichi.com



牡蠣のアーヒージョ 袋

卸 スーパー 百貨店

有限会社マルイチ商店

4985803001248

広島産牡蠣をオリーブオイル、ガーリック、唐辛子と煮込み、スペイン料理の「アーヒージョ」にいたしました。ぎゅっと漬け込む事でさらに旨味を引き出しました。フライパンにそのまま移し、アツアツにしてバケットと共にお召し上がり頂くのがオススメです。



希望小売価格: 864円 **原材料:** 牡蠣 (広島県産)、オリーブオイル、コーン油、バター、ガーリック、食塩、ブラックペッパー、ローリエ、唐辛子、(一部に乳成分を含む) **主原料産地:** 広島県安芸津町 **内容量:** 120g **最低納品単位:** 1ケース **賞味期限:** 180日 **保存温度帯:** 常温 **リードタイム:** 5日以内 **ケースサイズ:** 10×23×20cm **ケース重量:** 1.8kg **問合せ:** 柏迫 一正 **TEL:** 0846-45-0059 **E-mail:** k_kashiwazako@oyster-maruichi.com

白ワインに合う 牡蠣のバジルソース

百貨店 その他 キフト

株式会社A&C

4582323130122

特殊な調理法により牡蠣の旨みを逃がさず、他では味わえないプリプリ食感をお楽しみいただけます。香りとぷりぷり食感、特に弊社のこだわりです。お酒のおつまみとしてそのままお召し上がりいただけます。添加物は使用していません。ノロウイルス対策85℃1分30秒以上の温度管理を行う調理を実施しており、安心・安全の温度管理で作った商品です。牡蠣のオイル漬け、姉妹商品もございます。



希望小売価格: 972円 **原材料:** かき (広島県産)、食用なたね油、バジルペースト(バジル、なたね油、パルメザンチーズ、その他)、赤唐辛子、(一部に乳成分を含む) **主原料産地:** 広島県 **内容量:** 100g **最低納品単位:** 1ケース(20入) **賞味期限:** 90日 **保存温度帯:** 冷蔵 **リードタイム:** 3日 **ケースサイズ:** 29×29×29cm **ケース重量:** 3kg **問合せ:** 木本 雄太 **TEL:** 0829-55-0355 **E-mail:** kimoto@wataya.jp

赤ワインに合う 燻製牡蠣のオリーブオイル漬け

百貨店 その他小売 その他 キフト

株式会社A&C

4582323130115

特殊な調理法により牡蠣の旨み食感を残し、桜のウッドで素材の旨さを引出す温度で燻製加工しました。香りとプリプリ食感、特に弊社のこだわりです。お酒のおつまみとしてそのままお召し上がりいただけます。フォアグラの様な濃厚な味に仕上げた商品です。添加物は使用していません。ノロウイルス対策85℃1分30秒以上の温度管理を行う調理を実施しており、安心・安全の温度管理で作った商品です。『白ワインに合う 牡蠣のガーリックオイル漬け』姉妹商品があります。



希望小売価格: 1,296円 **原材料:** かき (広島県産)、食用オリーブ油、醤油、日本酒、みりん、砂糖、昆布、かつお節、(一部に大豆・小麦を含む) **主原料産地:** 広島県 **内容量:** 90g **最低納品単位:** 1ケース (20入) **賞味期限:** 90日 **保存温度帯:** 冷蔵 **リードタイム:** 3日 **ケースサイズ:** 29×29×29cm **ケース重量:** 3kg **問合せ:** 木本 雄太 **TEL:** 0829-55-0355 **E-mail:** kimoto@wataya.jp

白ワインに合う 牡蠣のガーリックオイル漬け

卸 百貨店 その他小売 レジャー その他

株式会社A&C

4582323130085

特殊な調理法により、牡蠣の旨みを逃がさず、他では味わえないプリプリ食感をお楽しみいただけます。香りとプリプリ食感、特に弊社のこだわりです。お酒のおつまみとしてそのままお召し上がりいただけます。弊社料理長特製のだし汁に漬け込み仕上げました。添加物は使用していません。ノロウイルス対策85℃1分30秒以上の温度管理を行う調理を実施しており安心・安全の温度管理で作った商品です。『赤ワインに合う 牡蠣のオリーブオイル漬け』姉妹商品があります。



希望小売価格: 1,080円 **原材料:** かき (広島県産)、食用なたね油、醤油、日本酒、みりん、砂糖、昆布、かつお節、ガーリック、ローレル、赤唐辛子、ブラックペッパー、(一部に大豆・小麦を含む) **主原料産地:** 広島県 **内容量:** 100g **最低納品単位:** 1ケース (20入) **賞味期限:** 90日 **保存温度帯:** 冷蔵 **リードタイム:** 3日 **ケースサイズ:** 29×29×29cm **ケース重量:** 3kg **問合せ:** 木本 雄太 **TEL:** 0829-55-0355 **E-mail:** kimoto@wataya.jp

煙にまかれて 牡蠣の燻製

卸 百貨店 その他小売 キフト

有限会社マリンスター

4930859843557

広島産かきのトップブランドじごぜんかきを身太りの良い3月から4月に水揚げ限定し、1生産者より直接仕入れたかきを使用しています。加工方法はまずスチームをかけ旨味を閉じ込み、特製の調味液に2晩漬込んだ後に桜のチップでじっくりと燻しています。

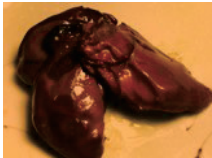

希望小売価格: 500円 **原材料:** 牡蠣 (広島県じごぜん産)、糖類 (砂糖、果糖ぶどう糖液糖)、醤油、醸造酢、食塩、ホタテエキス、魚肉エキス、貝エキス、酵母エキス、(一部に大豆・小麦を含む) **主原料産地:** 広島県廿日市市市街御前 **内容量:** 30g (2〜3粒) **最低納品単位:** 1ケース **賞味期限:** 90日 **保存温度帯:** 常温 **リードタイム:** 4日 **ケースサイズ:** 33×22×7cm **問合せ:** 増村 正良 **TEL:** 082-501-6011 **E-mail:** marinestar@silk.plala.or.jp

煙にまかれて 穴子の燻製

卸 スーパー 百貨店 その他小売 キフト

有限会社マリンスター

4930859843564

対馬沖の日本海で漁獲された大型の穴子を使用しています。湯引きして臭みを取り除き、特製の調味液に2晩漬込み桜のチップで燻しています。食べやすい様にスティック状にカットしてあります。



希望小売価格: 500円 **原材料:** 真あなご (国産)、糖類 (砂糖、果糖ぶどう糖液糖)、醤油、醸造酢、食塩、ホタテエキス、魚肉エキス、貝エキス、酵母エキス、オリーブ油、(一部に大豆・小麦を含む) **主原料産地:** 山口県、島根県 漁獲水域: 長崎県対馬沖日本海 **内容量:** 2切 (25〜30g) **最低納品単位:** 1ケース **賞味期限:** 90日 **保存温度帯:** 常温 **リードタイム:** 4日 **問合せ:** 増村 正良 **TEL:** 082-501-6011 **E-mail:** marinestar@silk.plala.or.jp

国産さざみ穴子

卸 スーパー 百貨店 業務用 キフト

有限会社マリンスター

4930859069766

対馬、萩沖の日本海にて漁獲、下関・浜田漁港水揚げの脂の乗った真穴子を弊社特製の甘めの漬込みタレに一昼夜寝かせることで、白身の旨味を最大値に際立たせ、ガス直火焼で芯までじっくり火を通すことで、香ばしいフワサク食感に仕上げられています。



希望小売価格: 1,080円 **原材料:** 【刻み穴子蒲焼/真あなご (国産 (山口県、島根県))、糖類 (ぶどう糖果糖液糖、砂糖、果糖ぶどう糖液糖)、醤油、魚醤、醸造酢、食塩、アミノ酸液、ホタテエキス、魚肉エキス、貝エキス、酒精、酵母エキス/着色料(カラメル、紅麴)、増粘剤(加工でんぷん、キサンタンガム)、(一部に小麦・大豆を含む)】【蒲焼のたれ&山椒/ (たれ: 醤油、砂糖、発酵調味料、ぶどう糖、うなぎエキス/増粘剤 (加工でんぷん)、(一部に小麦・大豆を含む))、(山椒: 山椒)】 **主原料産地:** 水揚げ産地: 山口県下関、島根県浜田 漁獲水域: 長崎県対馬沖 **内容量:** 125g (蒲焼たれ&山椒付き) **最低納品単位:** 1ケース **賞味期限:** 解凍後D+30 **保存温度帯:** 冷蔵 **問合せ:** 増村 正良 **TEL:** 082-501-6011 **E-mail:** marinestar@silk.plala.or.jp

かきくん(かき燻製オイル漬け)

スーパー 百貨店 キフト

マルヒコ水産株式会社

4962539050016

一年で一番美味しい2月〜3月に水揚げされた牡蠣をスチームボイルし、山桜のチップで燻します。オイルは菜種と向日葵のブレンドオイルで牡蠣の風味を邪魔しないサッパリとした味わいです。



希望小売価格: 972円 **原材料:** かき (広島県産)、菜種油、ひまわり油 (保存料は使用していません) **主原料産地:** 広島県 **内容量:** 70g **最低納品単位:** 1ケース **賞味期限:** 25日 **保存温度帯:** 冷蔵 **リードタイム:** 3日 **ケースサイズ:** 40.5×30.5×20cm **ケース重量:** 8.5kg **問合せ:** 久保 二彦 **TEL:** 082-293-7676 **E-mail:** kubo@namakaki.co.jp

山椒ちりめん

スーパー 百貨店 その他小売

株式会社なだや

4904038014816

瀬戸内海産(広島県産)のちりめんを独自の製法でやわらかくし、味醂、醤油と山椒を混ぜ込みました。あっさりした醤油、山椒のピリッとした風味が食欲をかき立ててくれます。



希望小売価格:540円 原材料:ちりめん(瀬戸内海産)、酒、みりん、山椒、醤油(小麦・大豆を含む)、食塩/調味料(アミノ酸) 主原料産地:ちりめん(広島県産) 内容量:100g 最低納品単位:20×4合わせ=1甲 賞味期限:60日 保存温度帯:冷蔵 リードタイム:関西から以西、受注後3日着、関西から以东、受注後4日着 ケースサイズ:26×38×13cm ケース重量:2.6kg 問合せ:高橋 博之 TEL:0829-30-6211 E-mail:takahashi@nadayanet.jp



広島菜ちりめん

メーカー スーパー 百貨店 その他小売

株式会社なだや

4904038003209

瀬戸内海産(広島県産)の上乾燥ちりめんを独自の製法でやわらかくし、広島県産広島菜を美味しく調味し混ぜ合わせました。ちりめんとやわらかくしており、ちりめんと広島菜の両方の食感が味わえます。



希望小売価格:540円 原材料:ちりめん(広島県産)、広島菜(国産)、わかめ、ごま、食塩、砂糖、ブドウ糖、昆布エキス、魚介エキス(大豆を含む)、しその実/調味料(アミノ酸等)、トレハロース、しそ香料、甘味料(ステビア)、酸味料 主原料産地:ちりめん(広島県産)、広島菜(広島県産) 内容量:80g 最低納品単位:20×4合わせ=1甲 賞味期限:40日 保存温度帯:冷蔵 問合せ:高橋 博之 TEL:0829-30-6211 E-mail:takahashi@nadayanet.jp



メロンパン

スーパー

有限会社メロンパン

4571418920014

自家製クリームたっぷりのラグビーボール型メロンパン。



希望小売価格:220円 原材料:小麦粉、カスタードクリーム、卵、砂糖、マーガリン、食塩、イースト、植物油/乳化剤、香料、着色料(カロチン)、(一部に小麦・卵・乳成分・大豆を含む) 内容量:220g 最低納品単位:1ケース 消費期限:5月~10月DAY+2、10月~5月DAY+3 保存温度帯:常温 リードタイム:1週間前 ケース重量:11kg 問合せ:中塩 愛子 TEL:090-4108-4298 E-mail:info@melonpan.jp

尾道いちじくあんぱん

スーパー 百貨店

有限会社豊商事(ういちのパン屋Mush)

4560338689996

尾道産のいちじくから酵母菌を採取し、生地にも餡にもトッピングにもいちじくを使用したあんぱんです。早朝、畑でおじさんにももらった甘くておいしいいちじく。大量廃棄される話を聞き、もったいないという思いに駆られ生まれた商品です。いちじくのつぶつぶ感が味わえる、開店当初からの看板商品の一つで商標登録しています。



希望小売価格:260円 原材料:小麦粉、無花果、卵、油脂、砂糖、白隠元豆、小豆、パン酵母、塩 主原料産地:広島県尾道市 内容量:100g 最低納品単位:1ケース 消費期限:4日 保存温度帯:常温 リードタイム:14日 ケースサイズ:45×46×9.5cm ケース重量:0.7kg 問合せ:広瀬 優一 TEL:0848-46-1782 E-mail:yuichi461782@yahoo.co.jp



ひろしまレモンドーナツ

スーパー 百貨店 その他小売

お菓子工房テテ

25℃以下であれば常温で可能ですが、夏期など温度が高い場合不可です。国産小麦、広島県産レモン果汁を使用して広島をアピールした商品です。



希望小売価格:194円 原材料:卵(国内産)、小麦粉、チョコレートコーティング(植物油、砂糖、乳糖、ココアバター)、レモン果汁、全粉乳、脱脂粉乳、砂糖、バター、食用ごま油、アーモンドパウダー、レモン果汁、はちみつ、製菓ペースト(糖類(水あめ、砂糖)、レモン果汁)、食用植物油、食塩/トレハロース、膨張剤、香料、乳化剤、酸味料、ベニバナ黄色素、レシチン、増粘多糖類、酸化防止剤(V.E)、(一部に卵・乳成分・小麦・大豆・オレンジ・ごま・アーモンドを含む) 主原料産地:国産 内容量:1個 最低納品単位:120個 賞味期限:45日 保存温度帯:25℃以下 問合せ:中河 晋太郎 TEL:084-957-9191 E-mail:shintarouthe@yahoo.co.jp

唐麺(茹で)

外食 スーパー レジャー

有限会社江草商店

4964197005001

上質の小麦粉に唐辛子粉末を練り込んだ中華麺です。着色料を使用せず唐辛子のみの色味で、辛さをアピールしています。食べ過ぎると翌日のお通じの時にも「アツさ」を感じることができます。なお、全量ではありませんが一部に三次市産唐辛子を使用しております。



希望小売価格:151円 原材料:小麦粉(国内製造)、唐辛子粉末、粉末状小麦たん白、卵白粉、食塩、植物油、(一部に小麦・そば・卵を含む)/かんすい、グリシン、増粘剤(増粘多糖類) 主原料産地:小麦粉(国内製造) 内容量:1食当たり140g 最低納品単位:1ケース 賞味期限:製造後8日 保存温度帯:冷蔵 リードタイム:3日 問合せ:江草 大地 TEL:0824-63-0777 E-mail:hotcity-exa@train.ocn.ne.jp



ぶちうまい焼きそば

外食 卸 スーパー 百貨店 その他小売 レジャー

中村角株式会社

4571406450011

- 細麺だけどコシが強い
- 賞味期限が長い
- お好み焼きにも最適



希望小売価格:58円 原材料:小麦粉(国内製造)、食用油、食塩/かんすい、クチナシ色素 主原料産地:アメリカ カナダ 内容量:150g 最低納品単位:1ケース 賞味期限:D+14 保存温度帯:チルド リードタイム:前日発注 ケースサイズ:385×265×110cm ケース重量:0.3kg 問合せ:山本 信 TEL:082-501-2020 E-mail:Shin.Yamamoto@nakamurakaku.co.jp

広島レモン大根230g

百貨店 その他小売 業務用

株式会社猫島商店

4904082 109117

広島県産のレモンを使用した大根の浅漬けです。ゆず大根とは一味違ったレモン独特のすっきり爽やかな風味が特徴です。



希望小売価格:378円 原材料:大根、漬け原材料(果糖ぶどう糖液糖、食塩、レモン果皮、醸造酢、発酵調味料、レモン果汁、たん白加水分解物)/ソルビット、調味料(アミノ酸等)、酸化防止剤(V.C)、酸味料、キトサン、甘味料(アセスルファミンK)、(一部にカニ・大豆を含む) 主原料産地:大根(国産)、レモン(広島県) 内容量:230g 最低納品単位:1箱(30袋入) 賞味期限:14日 保存温度帯:冷蔵 問合せ:猫島 泰伸 TEL:082-277-6541 E-mail:yasunobu@nekoshima.jp

広島菜漬250g 百貨店 その他小売 業務用

株式会社猫島商店 4904082 101111

日本3大菜漬の一つである広島の名産、広島菜漬。その瑞々しい緑の色合いと独特な香气、シャリッとした歯ごたえは多くの方より好評を博しております。合成保存料、合成甘味料、合成着色料は一切使用していません。広島市認定「ザ・広島ブランド」商品です。



希望小売価格: 432円 原材料: 広島菜、漬け原材料(食塩、昆布エキス) / 調味料(アミノ酸等)、酸味料、キトサン、クチナシ色素、(一部にカニ・大豆を含む) 主原料産地: 国産 内容量: 250g 最低納品単位: 1箱(30袋入) 賞味期限: 10日 保存温度帯: 冷蔵 リードタイム: お問い合わせ下さい。 問合せ: 猫島 泰伸 TEL: 082-277-6541 E-mail: yasunobu@nekoshima.jp

本場川内特産 広島菜漬 250g 外食 中食 卸 メーカー スーパー 百貨店 その他小売 レジャー

広島市農業協同組合広島菜漬センター 4908638002853

シャキッとした歯ごたえとピリッとした風味で人気の浅漬です。



希望小売価格: 453円 原材料: 広島菜(広島県産)・漬け原材料[食塩・唐辛子・還元水飴・醸造酢・蛋白加水分解物] / 調味料(アミノ酸等)・酸味料・ビタミンC 主原料産地: 広島県産 内容量: 250g 最低納品単位: 1ケース 賞味期限: 製造日より14日 保存温度帯: 冷蔵 リードタイム: 3日(土日祝除く) ケースサイズ: 35.5×51.5×10.5cm ケース重量: 7.6kg 問合せ: 沖野 勝治 TEL: 082-877-4194 E-mail: nazuke@ja-hiroshimashi.or.jp

ぱりぱり広島菜 卸 スーパー 百貨店 その他小売 レジャー ギフト

株式会社山豊(やまとよ) 4979649358383

熟成された広島菜にきゅうりを加えた、程良い歯切れとしその香りが特徴のお漬物です。国産の広島菜ときゅうりを使用しております。着色料、保存料は使用していません。



希望小売価格: 324円 原材料: 広島菜、きゅうり、しそ、ごま、漬け原材料【しょうゆ(小麦を含む)、糖類(果糖ぶどう糖液糖、砂糖)、発酵調味料、食塩】 / 調味料(アミノ酸等)、酸味料、香料 主原料産地: 国産 内容量: 100g 賞味期限: 120日 保存温度帯: 常温 リードタイム: 営業日4日間 ケースサイズ: 39.5×29.5×6.5cm ケース重量: 2.4kg 問合せ: 営業部 部長 梶川 誉洋 TEL: 082-848-7778 E-mail: t-kajikawa@yamatoyo.co.jp

安藝菜(あきな) 卸 スーパー 百貨店 その他小売 レジャー

株式会社山豊(やまとよ) 4979649354828

広島菜は野沢菜、高菜と並んで日本三大漬菜と呼ばれています。広島菜は鮮やかな緑色の葉で、シャキシャキの歯触りとわさびのような特有の風味があります。「安藝菜」は産地にこだわり、漬け込みに創意と吟味を重ね、山豊独自の製法で丁寧仕上げた広島菜漬です。



希望小売価格: 453円 原材料: 広島菜、こんぶ、とうがらし、漬け原材料【食塩】 調味料(アミノ酸)、酸味料、香料 主原料産地: 国産 内容量: 250g 賞味期限: 11日 保存温度帯: 冷蔵 リードタイム: 営業日4日間 ケースサイズ: 40.5×27.5×19.5cm ケース重量: 11.6kg 問合せ: 営業部 部長 梶川 誉洋 TEL: 082-848-7778 E-mail: t-kajikawa@yamatoyo.co.jp

安藝紫(あきむらさき) スーパー 百貨店 その他小売 レジャー その他 ギフト

株式会社山豊(やまとよ) 4979649350912

広島名産の広島菜を主原料としたお漬物です。熟成された広島菜と赤しそを組み合わせて上品な味とし、醤油と胡麻でまろやかに仕上げ、深みのある味を創り出しました。おかげさまでたくさんの方にご愛顧いただき、2019年には発売50周年を迎えた弊社の看板商品です。



希望小売価格: 648円 原材料: 広島菜、しそ、ごま、漬け原材料【しょうゆ(小麦を含む)、アミノ酸液、たん白加水分解物、こんぶエキス】 調味料(アミノ酸等)、酸味料、香料、着色料(赤106) 主原料産地: 国産 内容量: 250g 賞味期限: 120日 保存温度帯: 常温 リードタイム: 営業日4日間 ケースサイズ: 33×25.7×12.4cm ケース重量: 5.7kg 問合せ: 営業部 部長 梶川 誉洋 TEL: 082-848-7778 E-mail: t-kajikawa@yamatoyo.co.jp

がんす3枚入 外食 中食 卸 スーパー 百貨店 その他小売 レジャー 業務用 ギフト

有限会社堀水産 4977167440931

広島名物の揚げ天です。「がんす」は広島弁で「ございます」の意。良質な白身のすり身に国産玉葱の甘味と唐辛子がピリリ。炙ってマヨネーズ等でおつまみに。他、パンや麺類丼物の具材など用途はいろいろです。



希望小売価格: オープン価格 原材料: 魚肉(たら)、玉ねぎ、パン粉、植物油、卵白、食塩、一味 / 加工澱粉、トレハロース、調味料(アミノ酸等)、保存料(ソルビン酸)、アナトー色素、(一部に小麦・卵・大豆を含む) 主原料産地: すけそう(鱒(米)) 内容量: 3枚 最低納品単位: 30P 賞味期限: D+6日 保存温度帯: 冷蔵 リードタイム: 3日 ケースサイズ: 30×35×15cm 問合せ: 堀 成人 TEL: 090-1019-5214 E-mail: naruto.hori_09010195214@docomo.ne.jp

芳醇天然かけ醤油 外食 中食 卸 メーカー スーパー 百貨店 その他小売 レジャー 業務用 ギフト

川中醤油株式会社 4960728100122

自社で抽出した鰯と昆布の一番だしのみを、本醸造濃口醤油と合わせた塩分控えめなだし醤油です。500mlの他に900ml、360ml、200mlボトル、100mlボトルがございます。「ザ・広島ブランド」認定商品。



希望小売価格: 540円 原材料: しょうゆ(脱脂加工大豆[遺伝子組換えでない]、小麦、食塩)(国内製造)、醸造調味料、食塩、ぶどう糖、砂糖、昆布エキス、鰯節、鰹エキス、昆布、醸造酢 / 調味料(アミノ酸等)、アルコール、カラメル色素、ビタミンB1 主原料産地: 広島県 内容量: 500ml 最低納品単位: 5ケース 賞味期限: 製造後2年 保存温度帯: 常温 問合せ: 吹越 浩治 TEL: 082-848-0008 E-mail: fukikoshi@kawanaka-shoyu.co.jp

さしみ醤油むらさきボトル 外食 中食 卸 スーパー 百貨店 その他小売 レジャー 業務用 ギフト

川中醤油株式会社 4960728510648

まろやかで深いうま味が特徴の丸大豆再仕込醤油を使用し、様々な魚の刺身に合うように、味のバランスをとことん追求した自慢のさしみ醤油です。



希望小売価格: 324円 原材料: 大豆(アメリカ、遺伝子組換えでない)、小麦、食塩、砂糖混合ぶどう糖果糖液糖、砂糖 / アルコール、調味料(アミノ酸等)、酸味料、甘味料(甘草)、ビタミンB1 主原料産地: 広島県 内容量: 200ml 最低納品単位: 5ケース 賞味期限: 製造後2年 保存温度帯: 常温 リードタイム: エリア別 ケースサイズ: 23.3×29.4×17.2cm 問合せ: 吹越 浩治 TEL: 082-848-0008 E-mail: fukikoshi@kawanaka-shoyu.co.jp

かき醤油卓上用化粧箱

外食 中食 スーパー 百貨店

株式会社アサムラサキ

4901177031247

かつお・昆布・しいたけに広島産牡蠣の旨味エキスを加え本醸造醤油とブレンドした濃厚つゆです。砂糖とみりんを程よく加えてありますので、お料理に手間がかからず経済的です。煮物・たき物・吸い物、薄めるだけでうどんつゆにもなり、ストレートで冷奴・たまごかけごはんにも良く合います。150mlの他に300ml、600ml、1000mlサイズがございます。



希望小売価格:302円 原材料:しょうゆ(国内製造)、糖類(砂糖混合ぶどう糖果糖液糖、砂糖)、食塩、みりん、かつおぶし、かきエキス、植物たん白加水分解物、かつおエキス、こんぶエキス、こんぶ、乾しいたけ/調味料(アミノ酸等)、酒精、酸味料(一部に小麦、大豆を含む) 内容量:150ml 最低納品単位:1ケース 賞味期限:12カ月 保存温度帯:常温 問合せ:八森 泰幸 TEL:03-5809-2526 / 080-1944-2686 E-mail:hachimori@asamura.co.jp

広島産完全米酢

卸 百貨店 その他小売 業務用 ギフト

センナリ株式会社

4973418111414

大地の恵みをいっぱい受けた元気な広島県産白米を静置発酵で熟成させました。米100%の元祖贅沢な米酢。アルコール、添加物は一切使用していません。【広島県産米使用】



希望小売価格:270円 原材料:米(広島県産) 主原料産地:広島県 内容量:360ml 最低納品単位:混載5ケース 賞味期限:2年間 保存温度帯:常温 リードタイム:当日 AM10時迄の発注で当日出荷(但し発注数量により2週間前発注) ケースサイズ:23.5×30×20cm ケース重量:7.4kg 問合せ:吾妻 沙姫 TEL:082-810-3000 E-mail:saki-azuma@sennari-oochi.jp



ミツお好みソース420g 外食 中食 卸

メーカー スーパー 百貨店 その他小売 レジャー その他 業務用 ギフト

サンフーズ株式会社

49555332

広島県の食文化「お好み焼」の殿堂であり観光名所としても全国的に有名なフードテーマパーク「お好み村」24店舗全店、他全国各地有名専門店で使用されるプロ推奨のお好みソースです。濃厚芳醇な風味の中にもクセの無いすっきりとした味わいが特徴であり、フライ、とんかつ、ハンバーグ他お好み焼きや焼きそば以外の幅広い料理メニューに応用出来る万能ソースです。2008年広島市選定の第1回「ザ・広島ブランド〜味わいの逸品」より継続認定商品です。



希望小売価格:340円 原材料:野菜・果実(トマト、りんご、たまねぎ、にんにく)、砂糖、蛋白加水分解物、食塩、コーンスターチ、醸造酢、香辛料、酵母エキス/酒精、酸味料、調味料(アミノ酸等)、カラメル色素。(一部にりんご・大豆を含む) 主原料産地:日本国(広島県広島市) 内容量:420g 最低納品単位:1ケース/日 賞味期限:常温12カ月 保存温度帯:常温 問合せ:営業部 瀬瀬 司(クロセ ツカサ) TEL:082-250-2511 E-mail:info@sunfoods.net

レモン胡椒65g

外食 中食 卸 スーパー 百貨店 その他小売 レジャー 業務用

株式会社猫島商店

4904082330115

広島県は国産レモン生産量日本一です。国産のレモンは防腐剤を使用していないので、皮まで安心して食べられます。その広島県産レモンを使用して全て国産原料で添加物を一切使用せずに作りしました。農林水産省主催のフード・アクション・ニッポンアワード受賞商品です。



希望小売価格:864円 原材料:レモン果皮(広島県産)、レモン果汁(広島県産)、食塩、青唐辛子(国産) 主原料産地:レモン(広島県産) 内容量:65g 最低納品単位:1箱(30個入) 賞味期限:120日 保存温度帯:常温 リードタイム:お問い合わせ下さい。 ケースサイズ:35×26×9.5cm ケース重量:5.8kg 問合せ:猫島 泰伸 TEL:082-277-6541 E-mail:yasunobu@nekoshima.jp

発酵れもん胡椒

よしの味噌株式会社

4960185283000

広島県産「レモン」と米糀、鮮やかな辛さの九州産「青唐辛子」で仕込む「発酵れもん胡椒」は風味、辛さ、旨みが絶妙。ピリッと辛くてレモンが香る爽やかな大人の薬味、魔法のひとさじで食欲を引き立てます。



希望小売価格:540円 原材料:レモン果皮(広島県)、青唐辛子ペースト(青唐辛子、食塩)、食塩、レモン果汁(レモン(広島県))、米糀/酒精 主原料産地:レモン(広島県) 内容量:80g 最低納品単位:10ケース/日 賞味期限:365日 保存温度帯:常温 リードタイム:4日 ケースサイズ:21×28×14cm ケース重量:2.9kg 問合せ:野間 雅則 TEL:0823-31-7527 E-mail:yoshino1@lime.ocn.ne.jp



レモスコ

外食 卸 百貨店 その他小売 レジャー 業務用

ヤマトフーズ株式会社

4582223524502

広島県産レモンの果汁・皮、九州産青唐辛子、醸造酢、海人の藻塩を絶妙なバランスでブレンドした新感覚の酸っぱい辛い調味料です。揚げ物、ピザ、パスタ、カルパッチョ、サンドウィッチなどに適量かけてお召し上がりください。



希望小売価格:432円 原材料:レモン果汁(広島県産)、塩蔵唐辛子、醸造酢、食塩、レモンピール 主原料産地:レモン(広島県) 内容量:60g 最低納品単位:1ケース 賞味期限:1年 保存温度帯:常温 リードタイム:中2~3日 ケースサイズ:24×20.1×15.6cm ケース重量:5.03kg 問合せ:高橋 麻記 TEL:082-509-5011 E-mail:info@yamatofoods.net

広島れもん鍋

中食 卸 スーパー 百貨店 その他小売 レジャー

よしの味噌株式会社

4960185272066

清涼感バツグンの「広島県産レモン」と塩麴を使った爽やかな鍋の素です。あっさりした味わいはお肉、お魚、野菜を選びません。アレンジ自在のヘルシー&フルーティー鍋、新感覚の美味しさをお楽しみいただけます。



希望小売価格:432円 原材料:塩麴(米麹、食塩)(国内製造)、発酵調味料(発酵調味料、酒精、ぶどう糖、食塩)、レモン果汁(レモン(広島県))、還元水飴、風味調味料、レモン果皮(広島県)、しょうゆ、醸造酢、しょうが、にんにく/酒精、調味料(アミノ酸等)、調味料、増粘剤(キサンタン)、(一部に小麦・大豆・さば・鶏肉・ゼラチンを含む) 主原料産地:レモン(広島県) 内容量:180g 最低納品単位:10ケース/日 賞味期限:365日 保存温度帯:常温 問合せ:野間 雅則 TEL:0823-31-7527 E-mail:yoshino1@lime.ocn.ne.jp



酒粕フレーク

外食 卸 スーパー 百貨店 その他小売

株式会社中元本店

4904297350090

銘酒広島、美味しいお酒の酒蔵の瀬戸内のまち、呉・東広島酒造会社と長年酒粕の取引をしてきた中元本店が、酒粕の発酵の力で生活を豊かにするというテーマで商品開発しました。サラダにかける為に商品開発しましたが、他の食品にかけても美味しいです。吟醸酒の酒粕を使用し、吟醸の香りと酒粕のコクと甘味が口の中で広がります。シンプルな原材料、酒粕・米粉・食用油・食塩(プレーン)だけで製造しております。



希望小売価格:626円 原材料:酒粕(国内製造)、米粉(米(国産))、食用油、食塩 内容量:100g 最低納品単位:1ケース 賞味期限:90日 保存温度帯:常温 リードタイム:3営業日 ケースサイズ:34.5×29.5×15.8cm ケース重量:3.85kg 問合せ:中元 順一朗 TEL:0823-25-4644 E-mail:jun1rou@tobikiri-n.com



レモ缶ひろしま牡蠣のオリーブオイル漬け

卸 スーパー 百貨店 その他小売

ヤマトフーズ株式会社

4582223520351

広島県産の牡蠣をオリーブオイル漬けにし、レモン果汁と瀬戸内レモンピールを使用した熟成塩漬レモンで仕上げました。お酒のおつまみとしてどうぞ。またオリーブオイルに牡蠣やレモンの旨味がまぎっているので、パスタなどに絡めておいしくお召し上がりいただけます。



希望小売価格：540円 原材料：かき（広島県産）、オリーブオイル、塩レモン（レモンピール、レモン果汁、食塩）、レモン果汁、菜種油、食塩 主原料産地：牡蠣（広島県） 内容量：65g 最低納品単位：2ケース（缶詰商品と混載可） 賞味期限：3年 保存温度帯：常温 リードタイム：中2～3日 ケースサイズ：33.5×25.7×9.5cm ケース重量：2.7kg 問合せ：高橋 麻記 TEL：082-509-5011 E-mail：info@yamatofoods.net

牡蠣オリーブオイル漬け 瓶

卸 スーパー 百貨店 その他小売

有限会社マルイチ商店

4985803001415

選別した広島安芸津産牡蠣に、白ワインやオイスターソース等を絡めながら焼き上げ、オリーブオイルに漬け込みます。オイルが牡蠣にしみ込み余分な水分が抜け、時間と共に鮮度が増したような味わいとコクが生まれます。牡蠣の味が凝縮されて旨味が増します。オイルと牡蠣はお料理にもお使い頂けるため、オリジナルレシピブックをご用意しています。



希望小売価格：1,620円 原材料：牡蠣（広島県産）、オリーブオイル、白ワイン、醤油、オイスターソース、ローリエ、唐辛子、（一部に小麦、大豆を含む） 主原料産地：広島県安芸津町 内容量：200g 最低納品単位：1 賞味期限：90日 保存温度帯：常温 リードタイム：5日以内 ケースサイズ：20×23×10cm ケース重量：6.5kg 問合せ：柏迫 一正 TEL：0846-45-0059 E-mail：k_kashiwazako@oyster-maruiichi.com

唐々亭激辛つけ麺

卸 スーパー 百貨店

株式会社ナカムラ

4562133461210

広島名物の激辛つけ麺。その専門店「唐々亭」の味を家庭で味わえる。麺やダシの量も多く、辛味は10倍の辛さ。ダシは飲み干せるほど旨い！



希望小売価格：594円 原材料：めん〔小麦粉（国内製造）、食塩/かん水、アルコール、乳化剤、クチナシ色素〕、添付つゆ〔しょうゆ（本醸造）（小麦・大豆を含む）、砂糖、ごま油、レモン果汁、食塩、かつおエキス、醸造酢、昆布エキス、かつお節エキス、チキンエキス/調味料（アミノ酸等）、香辛料抽出物〕、添付練り唐辛子〔なたね油（国内製造）、唐辛子粉末、ごま油、食用精製加工油脂/香辛料抽出物、パプリカ色素〕、添付すりごま〔白ごま〕 主原料産地：国内 内容量：490g（1袋） 最低納品単位：1ケース 賞味期限：2カ月 保存温度帯：常温 問合せ：西村 和則 TEL：082-877-2204 E-mail：nishimura@nkmr.co.jp



麵匠碓井 尾道中華そば

卸 スーパー 百貨店 その他 業務用

株式会社うすい中華

4518635360056

広島県尾道市発祥のラーメン。細い平打ち麺と背脂の浮いたすっきりした醤油スープが特徴です。

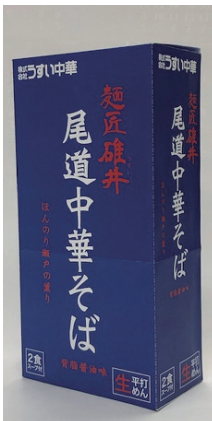

希望小売価格：648円 原材料：＜麺＞小麦粉（国内製造）、小麦たん白、食塩/加工でんぷん、ソルビトール、酒精、乳酸Na、プロピレングリコール、トレハロース、かんすい、水酸化Ca、（一部に小麦を含む）＜スープ＞しょうゆ、動物油脂、植物油、ポークエキス、食塩、魚介エキス、チキンエキス、砂糖、しょうゆ調味料、野菜エキス、酵母エキス、香辛料/調味料（アミノ酸等）、カラメル色素、増粘剤（加工デンプン）、香料、酸味料、酸化防止剤（V.E.）、（一部に卵・小麦・ごま・大豆・鶏肉・豚肉を含む） 主原料産地：カナダ・アメリカ 内容量：304g 最低納品単位：1 賞味期限：60日 保存温度帯：常温 問合せ：内元 祐宇 TEL：082-288-2223（080-6333-1506） E-mail：uchimoto@usui-chuka.jp

ひろしま牡蠣の塩レモン鍋缶

卸 スーパー 百貨店 その他小売

ヤマトフーズ株式会社

4582223524007

広島県産の牡蠣を、広島産レモンピールを使用した塩レモンで爽やかに味付けした缶詰です。牡蠣、鶏肉、にんじん、しめじ、ねぎの5種類の具入り。レモンの酸味に牡蠣と鶏肉の旨味が相性抜群！パクチーや水菜を入れてアレンジしても良いですし、丼にはご飯とチーズを入れてリゾットにしてもお楽しみいただけます。



希望小売価格：540円 原材料：牡蠣（広島県産）、鶏肉、人参、ねぎ、しめじ、塩レモン（レモンピール、レモン果汁、食塩）、レモン果汁、でん粉、チキンブイヨン、食塩、香辛料/調味料（アミノ酸等）、酸味料、（一部に小麦・乳成分・大豆・鶏肉を含む） 主原料産地：牡蠣（広島県） 内容量：150g 最低納品単位：2ケース（缶詰商品と混載可） 賞味期限：3年 保存温度帯：常温 問合せ：高橋 麻記 TEL：082-509-5011 E-mail：info@yamatofoods.net

地御前（じごぜん）かきとしょうがのぶっかけ

スーパー 百貨店

有限会社ヤスイかき庵

4946702100722

豊かな森から注ぎ出る大田川の清流と温暖な内海が混じるふくよかな汐が地御前かきを育てます。加熱しても縮みにくく、その中から粒をそろえて程よく生姜の風味を効かせました。生姜の辛さは控えめに、牡蠣の旨味がはっきり判るギリギリの分量にしています。



希望小売価格：972円 原材料：かき（広島県産）、生姜（国産）、糖類（水飴・砂糖）、醤油、岩塩/酸味料（クエン酸）、甘味料（甘草）（一部に小麦・大豆を含む） 主原料産地：広島県地御前 内容量：110g 最低納品単位：1ケース 賞味期限：60日 保存温度帯：常温 リードタイム：10日 ケースサイズ：35.5×29.5×9cm ケース重量：8.7kg 問合せ：安井 忠充 TEL：0829-54-3110 E-mail：yasui2@kakian.co.jp

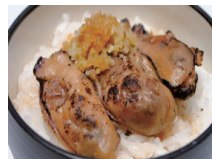

瀬戸内レモンつけ麺

卸 スーパー 百貨店

株式会社ナカムラ

4582205720113

広島名物のつけ麺の新商品レモン味。レモンと味噌のマッチングによりさっぱりなのにコクのあるダシ。辛いのが苦手な方でも食べられます。



希望小売価格：1,404円 原材料：めん〔小麦粉（国内製造）、食塩/かん水、アルコール、乳化剤、クチナシ色素〕、添付つゆ〔米みそ（国内製造）、しょう油、エキス（鶏、野菜、酵母、昆布）、醸造酢、ごま油、砂糖、かつおだし、そうだかつおだし、レモン果汁、香辛料/調味料（アミノ酸等）、酒精、ビタミンC、香辛料抽出物（一部に小麦・鶏肉・ごま・大豆を含む）〕、添付七味〔七味唐辛子〕 主原料産地：国内 内容量：941g（1箱） 最低納品単位：1ケース 賞味期限：2カ月 保存温度帯：常温 問合せ：西村 和則 TEL：082-877-2204 E-mail：nishimura@nkmr.co.jp



麵匠碓井 広島中華そば

卸 スーパー 百貨店 その他 業務用

株式会社うすい中華

4518635360032

戦後より広島で愛されていた広島ラーメン。その広島ラーメンを全国の皆様に美味しい状態で食べて頂きたいとこの度「美味しく」「常温保存可能」「賞味期限60日」という画期的な「生麺」で作り上げた商品です。生麺に拘り、従来品の様に日持ちさせるだけでは無く麺を劣化させず、美味しさを保ったまま日持ちする独自製法で製麺しています。

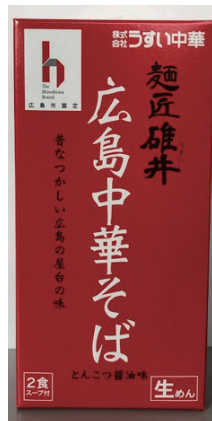

希望小売価格：648円 原材料：＜麺＞小麦粉（国内製造）、小麦たん白、食塩/加工でんぷん、ソルビトール、酒精、乳酸Na、プロピレングリコール、トレハロース、かんすい、水酸化Ca、（一部に小麦を含む）＜スープ＞しょうゆ、ポークエキス、動物油脂、食塩、砂糖、植物油、香味油、野菜エキス、魚介エキス、チキンエキス、たん白加水分解物、魚醤、酵母エキス、果糖ぶどう糖液糖/調味料（アミノ酸等）、カラメル色素、増粘剤（加工デンプン）、ソルビット、酸化防止剤（V.E. V.C.）、（一部に乳成分・小麦・牛肉・ごま・大豆・鶏肉・豚肉・ゼラチンを含む） 主原料産地：カナダ・アメリカ 内容量：310g 最低納品単位：1 賞味期限：60日 保存温度帯：常温 問合せ：内元 祐宇 TEL：082-288-2223（080-6333-1506） E-mail：uchimoto@usui-chuka.jp

辛辛つけ麺

有限会社なか川

卸 スーパー 百貨店 その他小売 4952118661764

「広島ご当地麺」定番の辛辛つけ麺。おいしい麺づくり一筋、70余年。一昼夜冷風乾燥させてつくった特別製法「麺」が旨いと評判です。中華麺の風味とのごごしの良さを楽しまいただけます。広島発祥の赤辛だれでいただく「辛辛つけ麺」は、広島みやげとしても定着している人気の商品です。



希望小売価格：540円 原材料：【めん】小麦粉（国内製造）、粉末状小麦たん白、還元水飴、食塩、植物油/加工でん粉、かんすい、酒精、クチナシ色素（一部に小麦・大豆を含む）【たれ】しょうゆ、砂糖、食用植物油、醸造酢、食塩、発酵調味料、魚醤、鰹節エキス、チキンエキス、米黒酢、ラー油、赤唐辛子/酒精、調味料（アミノ酸等）、着色料（カラメル、パプリカ色素）、増粘剤（キサンタン）、香料抽出物、酸化防止剤（V.E）、（一部に小麦・ごま・大豆・鶏肉・さば・魚介類を含む）【すり胡麻】白胡麻、（一部にごまを含む）【赤唐辛子パウダー】赤唐辛子 主原料産地：小麦粉：アメリカ、カナダ、他 内容量：めん100g×2・たれ80g×2・すり胡麻1.5g×2・赤唐辛子パウダー1.5g×2 最低納品単位：1ケース 賞味期限：120日 保存温度帯：常温 問合せ：営業企画 室長 中川 佳美 TEL：0827-57-7257 E-mail：net@nakagawaseimen.co.jp

ぶち旨汁なし担々麺

有限会社なか川

卸 スーパー 百貨店 その他小売 4952118667117

「広島ご当地麺」大人気の汁なし担々麺です！麺づくり一筋、70余年。一昼夜冷風乾燥させて仕上げた特別製法「麺」が旨いと評判です。もちもちとした食感の太麺が好評！ 広島発「汁なし担々麺」は、全国へと情報発信され人気広がっています。もっちり中華麺に、大豆ミート入りの甘いたれとトロ〜とした半熟卵、ネギとたっぷりのすりごま、山椒の利いた七味を麺にしっかり絡めていただきます。熱盛り、冷盛りお好みでいける通年商品です。



希望小売価格：540円 原材料：【めん】小麦粉（国内製造）、粉末状小麦たん白、卵、還元水飴、食塩、植物油/加工でん粉、かんすい、酒精、クチナシ色素、（一部に小麦・卵・大豆を含む）【たれ】水あめ、砂糖、粒状植物性たん白、醸造酢、しょうゆ、たん白加水分解物、甜麺醬、豆板醬、生薑ペースト、ごま油、食塩、にんにくペースト、唐辛子粉末/調味料（アミノ酸等）、酒精、加工でん粉、着色料（カラメル、モナスカス、ラック）、増粘剤（キサンタン）、（一部に小麦・大豆・りんごごまを含む）【すり胡麻】白胡麻、（一部にごまを含む）【七味唐辛子】唐辛子、白胡麻、黒胡麻、山椒、青のり、青紫蘇、おのみ、（一部にごまを含む） 主原料産地：小麦粉：オーストラリア、日本、アメリカ、他 内容量：めん100g×2・たれ50g×2・すり胡麻1.5g×2・七味唐辛子0.2g×2 最低納品単位：1ケース 賞味期限：120日 保存温度帯：常温 問合せ：営業企画 室長 中川 佳美 TEL：0827-57-7257 E-mail：net@nakagawaseimen.co.jp

尾道ラーメン2食箱入

株式会社阿漢珍味

卸 スーパー 業務用 4971024551761

スープの決め手は、瀬戸内海産の小魚（煮干）からとっただし。オイルが多くてこってりしているようですが、食べるとあっさり醤油味。



希望小売価格：640円 原材料：【麺】小麦粉（国内製造）、卵白/かんすい、酒精、（一部に小麦・卵を含む）【醤油スープ】醤油、豚脂、畜肉エキス（鶏、豚、牛）、鶏がら、豚骨、食塩、香辛料、酵母エキスパウダー、かつお節、さば節、煮干、昆布/調味料（アミノ酸等）、酒精、カラメル色素、酸化防止剤（ビタミンE）、（一部に小麦・乳成分・牛肉・さば・大豆・鶏肉・豚肉を含む） 主原料産地：小麦粉（国内製造） 内容量：310g（100g×2袋、スープ：55g×2袋） 最低納品単位：2ケース 賞味期限：50日 保存温度帯：常温 問合せ：渡邊 裕太 TEL：084-982-3333 E-mail：watanabe@amochinmi.com

尾道ラーメン4食箱入

株式会社阿漢珍味

卸 スーパー 業務用 4971024400038

スープの決め手は、瀬戸内海産の小魚（煮干）からとっただし。オイルが多くてこってりしているようですが、食べるとあっさり醤油味。



希望小売価格：1,200円 原材料：【麺】小麦粉（国内製造）、卵白/かんすい、酒精、（一部に小麦・卵を含む）【醤油スープ】しょうゆ、豚脂、畜肉エキス（鶏、豚、牛）、鶏がら、豚骨、食塩、香辛料、酵母エキスパウダー、かつお節、さば節、煮干、昆布/調味料（アミノ酸等）、酒精、カラメル色素、酸化防止剤（ビタミンE）、（一部に小麦・乳成分・牛肉・さば・大豆・鶏肉・豚肉を含む） 主原料産地：小麦粉（国内製造） 内容量：620g（100g×4袋、スープ：55g×4袋） 最低納品単位：2ケース 賞味期限：50日 保存温度帯：常温 問合せ：渡邊 裕太 TEL：084-982-3333 E-mail：watanabe@amochinmi.com

即席かきだし入りみそ汁3食

新庄みそ株式会社

卸 スーパー 百貨店 その他小売 4901614505409

牡蠣の産地として知られる広島産牡蠣のエキスを、まろやかでコクのある「だし入りみそ」と「とうふ、わかめ、ねぎの具」が入った即席みそ汁です。



希望小売価格：237円 原材料：【調味みそ】米みそ（大豆を含む）（広島県製造）、かきエキス、食塩、かつおエキス、かつお節粉末、昆布エキス/酒精、調味料（アミノ酸等）【具】とうふ（大豆を含む）、わかめ、ねぎ/トレハロース、豆腐用凝固剤、酸化防止剤（V.E） 主原料産地：カナダ/タイ他 内容量：3食 最低納品単位：5ケース 賞味期限：180日 保存温度帯：常温 問合せ：大北 直樹 TEL：082-237-2101 E-mail：ookita@shinryo-miso.co.jp

FD広島菜入かきだし入りみそ汁

新庄みそ株式会社

卸 スーパー 百貨店 その他小売 4901614505447

広島産かきのエキスを、まろやかでコクのあるだし入りみそを広島菜、油揚げ、わかめと一緒にフリーズドライ製法で美味しさを閉じ込めました。



希望小売価格：194円 原材料：米みそ（大豆、米、食塩、かきエキス、その他）（広島県製造）、広島菜漬、油揚げ、乾燥わかめ/調味料（アミノ酸等）、酸化防止剤（V.E）、豆腐用凝固剤、増粘多糖類 主原料産地：カナダ/タイ他 内容量：1食 最低納品単位：5ケース 賞味期限：540日 保存温度帯：常温 リードタイム：中3日 ケースサイズ：19×40.5×22.5cm 問合せ：大北 直樹 TEL：082-237-2101 E-mail：ookita@shinryo-miso.co.jp

ブラックガーリックパスタソース 外食 中食 卸 スーパー 百貨店 その他小売 レジャー 業務用 ギフト

センナリ株式会社

4973418328195

お酢屋が造ったパスタソース。広島県産の黒にんにくと広島県産のオイスターエキスを、有機発芽玄米黒酢で造ったパスタソースです。味がしっかりしているので、パスタにもしっかり絡みます。



希望小売価格：432円 原材料：食用植物油（国内製造）、しょうゆ（大豆、小麦を含む）、食塩、有機米黒酢、砂糖、黒にんにく、かつおエキス、昆布エキス、オイスターエキス、香辛料、酵母エキス、寒天 主原料産地：広島県 内容量：180ml 最低納品単位：混載5ケース 賞味期限：1年 保存温度帯：常温 リードタイム：当日AM10時迄の発注で当日出荷（但し発注数量により2週間前発注） ケースサイズ：17.5×23×19.5cm 問合せ：吾妻 沙姫 TEL：082-810-3000 E-mail：saki-azuma@sennari-oochi.jp

ジェノベーゼパスタソース 外食 中食 卸 スーパー 百貨店 その他小売 レジャー 業務用 ギフト

センナリ株式会社

4973418328188

お酢屋が造ったパスタソース。広島県吉山産のスイートバジルと広島県産のレモン果汁を使用し有機米酢で造ったパスタソースです。冷製パスタにも和えるだけ。よく振ってお召し上がりください。



希望小売価格：432円 原材料：食用植物油（国内製造）、有機米酢、バジル、食塩、砂糖、たまねぎ、にんにく、レモン果汁、チーズ（乳成分を含む）、酵母エキス、寒天、香辛料 主原料産地：広島県 内容量：180ml 最低納品単位：混載5ケース 賞味期限：1年 保存温度帯：常温 リードタイム：当日AM10時迄の発注で当日出荷（但し発注数量により2週間前発注） ケースサイズ：17.5×23×19.5cm ケース重量：4.9kg 問合せ：吾妻 沙姫 TEL：082-810-3000 E-mail：saki-azuma@sennari-oochi.jp

安芸灘わかめ

沖田 和博

広島県呉市広小坪沖、安芸灘で養殖しています。広島県で自家採苗に成功し、種からすべて広島県産で育てています。安芸灘は広島県でも潮の流れの速い場所なので肉厚で歯ごたえの良いわかめに育ちます。そのわかめを早朝から刈取り、その日のうちに湯通しし、じっくり乾燥させます。新鮮なままカットわかめに加工するのでわかめ本来の風味が味わえます。すべて手作業で製造しているので食べごたえのあるカットわかめです。



希望小売価格：380円 原材料：わかめ（広島産） 主原料産地：広島県呉市広小坪沖 内容量：20g 賞味期限：360日 保存温度帯：常温 問合せ：沖田 和博 TEL：0823-76-5545 E-mail：satimaru-ss@nifty.com

だしの素 M-12

株式会社まるじょう

4902972060050

美味しさの秘密1「加工法へのこだわり」まるじょうの「だしの素」は製造時に加熱、加水、加圧といった鰹節の風味を損なう加工を一切行っておりません。そのため、鰹本来の風味と旨味が生きています。美味しさの秘密2「微粉末タイプ」まるじょうの「だしの素」は微粉末タイプ。顆粒に比べて溶けやすく、からみやすいため、様々な料理にご利用頂けます。また、顆粒状にするためには加工時に熱を加えなければいけません、微粉末タイプはその必要が無いので、鰹の風味を生かすことができるのです。



希望小売価格：340円 原材料：糖類（国内製造（ぶどう糖、砂糖））、食塩、風味原料（かつおぶし粉末、こんぶエキス）、たん白加水分解物（大豆を含む）、ゼラチン/調味料（アミノ酸等）、酸味料 主原料産地：広島県 内容量：10g×12 最低納品単位：20×3ケース 賞味期限：13ヵ月 保存温度帯：常温 リードタイム：7日 ケースサイズ：33×42×14cm 問合せ：遠藤 良寿 TEL：090-3177-9579 E-mail：endou-ryouji@e-marujo.co.jp



青きな粉 チャック付き

株式会社上万糧食製粉所

4971070416250

2020年「ザ・広島ブランド 味わいの逸品」認定品。「青きな粉」は長年広島で愛され続けられております。原料に希少価値の高い青大豆を使用した「鮮やかな若竹色」のきな粉です（無着色）。黄大豆きな粉に比べβカロテンが15倍で、良質な植物性たんぱく質や食物繊維、鉄分が豊富な食材です。



希望小売価格：216円 原材料：青大豆 主原料産地：青大豆（中国産、カナダ産、国内産） 内容量：100g 最低納品単位：5ケース 賞味期限：10ヵ月 保存温度帯：常温 リードタイム：西日本→中1日、その他プラス1・2日 ケースサイズ：30×38×21.5cm ケース重量：7.03kg 問合せ：保科 誠 TEL：082-849-5783 E-mail：konaya@kona-ya.com



広島県産大豆使用蒸し大豆

オクヒロ食品株式会社

4533266012174

広島県内で収穫された大豆をうまみを逃さないよう、柔らかく蒸し上げました。



希望小売価格：200円 原材料：大豆（遺伝子組換えでない）、食塩 主原料産地：広島県 内容量：160g 最低納品単位：40入×3ケース 賞味期限：90日 保存温度帯：常温 リードタイム：D+3 ケースサイズ：26×27×29cm ケース重量：6.5kg 問合せ：奥延 浩寿 TEL：0848-63-0007 E-mail：okuhiro2@juno.ocn.ne.jp



しっとり鰹スライス

株式会社まるじょう

卸 メーカー スーパー 百貨店

4902972070356

おつまみ感覚で食べられる味かつお節です。かつおの旨味がたっぷり詰まった薄切りの半生スライスで、そのまま食べられます。鼻をくすぐる燻製の香りと醤油味は、お酒のおつまみにぴったり。サンドイッチの具やサラダにも好相性です。栄養価が高く、化学調味料・保存料無添加の自然で優しい味は、育ち盛りのお子様やご年配にもおすすめです。



希望小売価格：648円 原材料：かつお節（鹿児島県枕崎製造）、発酵調味料、醤油（小麦、大豆を含む）、砂糖、魚醤（魚介類） 主原料産地：鹿児島県 内容量：55g 最低納品単位：25入×4ケース 賞味期限：180日 保存温度帯：常温 リードタイム：7日 ケースサイズ：330×420×140cm ケース重量：3.95kg 問合せ：遠藤 良寿 TEL：090-3177-9579 E-mail：endou-ryouji@e-marujo.co.jp



鰹ふりだしきエキス入り30袋入 外食 卸

株式会社ブオーノプラス

卸 メーカー スーパー 百貨店 その他小売 レジャー 業務用 ギフト

4582351430058

「鰹ふりだし」の原材料は、天然ものや自然栽培ものを厳選しています。家庭で揃えるには大変な6種類の原料を、うま味の相乗効果を引き出す黄金比率でブレンドし、使いやすい小袋に詰めました。深い香りとかくのあるプロ級のだしが、誰にでも簡単に取れます。保存料、甘味料、着色料不使用です。



希望小売価格：1,188円 原材料：食塩（国内製造）、砂糖、鰹節粉末、煮干すめ鰹節粉末、鰹節粉末、鰹だし顆粒、粉末醤油、かきエキス、椎茸粉末、食用植物油、昆布粒/調味料（アミノ酸等）、乳酸カルシウム、（一部に小麦・そば・大豆を含む） 主原料産地：広島・静岡（焼津）・北海道・熊本・宮崎 内容量：1袋 252g（8.4g×30包） 最低納品単位：2ケース 賞味期限：540日 保存温度帯：常温 問合せ：宇都宮 ちか TEL：082-554-6006 E-mail：info@buono-plus.co.jp



広島県産レモン使用レモンきな粉 外食 卸

株式会社上万糧食製粉所

卸 メーカー スーパー 百貨店 その他小売 レジャー 業務用

4971070416298

2017年「瀬戸内ブランド」認定品。遠赤・熱風ダブル焙煎で仕上げた香ばしい「きな粉」と、爽やかな風味が特徴の生産量日本一の「広島県産レモン」を合わせました。



希望小売価格：356円 原材料：きな粉（大豆を含む、国内製造）、砂糖、レモン粉末/香料、ビタミンC 主原料産地：レモン粉末（広島県産） 内容量：65g 最低納品単位：5合わせ 賞味期限：1年 保存温度帯：常温 リードタイム：西日本→中1日、その他プラス1・2日 ケースサイズ：16.5×28×10cm ケース重量：0.975kg 問合せ：保科 誠 TEL：082-849-5783 E-mail：konaya@kona-ya.com



ドライトマト

こだま試験農場株式会社

スーパー 百貨店

広島県世羅町で栽培した旬のとれたて原料のみを使用した、無添加無着色のこだわり商品です。お料理にちょっと野菜を加えたい時や、彩りを加えたい時に大活躍。



希望小売価格：216円 原材料：トマト（広島県産） 主原料産地：広島県 内容量：20g 最低納品単位：1ケース 賞味期限：180 保存温度帯：冷暗所 リードタイム：7日 ケースサイズ：36×27×18cm ケース重量：1kg 問合せ：栗原 志武 TEL：0847-37-1383 / 090-7771-0021 E-mail：kurihara@kodama-foods.co.jp

パリパリいりこ

外食 スーパー 百貨店 その他小売

株式会社なだや

4904038016063

広島県産いりこを独自の製法で加工、味付けした素朴な味の商品です。いりこの苦みを抑え、又、甘さも抑えた味にし、食感の良いパリパリ感に仕上げました。



希望小売価格：324円 原材料：いりこ（広島県産）、ごま、水飴、蜂蜜、醤油（大豆・小麦を含む）／調味料（アミノ酸等）
主原料産地：いりこ（広島県産） 内容量：80g 最低納品単位：20×4=1甲 賞味期限：120日 保存温度帯：常温
リードタイム：関西から以西、受注後3日着、関西から以东、受注後4日着 ケースサイズ：28×40.5×42cm ケース重量：2.7kg 問合せ：高橋 博之 TEL：0829-30-6211 E-mail：takahashi@nadayanet.jp



かきしぐれ

スーパー その他小売 業務用

有限会社珍味処なかむら

4964767902013

広島産牡蠣を年中食べて頂きたい思いにより45年以上前に造られました。牡蠣の素材、食感を活かし醤油、生姜などとじっくりと炊き、ふっくらと仕上げました。



希望小売価格：1,080円 原材料：牡蠣（広島県産）、砂糖、しょう油、食塩、しょうが／調味料（アミノ酸等）、酸味料、甘味料（甘草）、着色料（カラメル）、（一部に小麦、大豆を含む）主原料産地：広島県 内容量：80g 最低納品単位：1ケース 賞味期限：150日 保存温度帯：常温 ケースサイズ：39×42×14cm ケース重量：5.8kg 問合せ：営業部部長 中村 弘幸 TEL：082-295-6717 E-mail：info@kakimesi.com



かき燻製

スーパー その他小売 レジャー 業務用

有限会社珍味処なかむら

4964767902129

桜のチップで燻製し醤油の調味液に漬込みました。チップ、調味液への漬込み時間、水分比と独自の製法により素材の味、食感を活かしたソフトタイプの燻製に仕上げました。素材を活かしたソフトな食感ですが常温で保存できるのも特徴です。



希望小売価格：1,080円 原材料：牡蠣（広島県産）、しょう油／甘味料（ソルビット）、酸味料、（一部に小麦、大豆を含む）主原料産地：広島県 内容量：80g 最低納品単位：1ケース 賞味期限：120日 保存温度帯：常温 ケースサイズ：39×42×14cm ケース重量：5.8kg 問合せ：営業部部長 中村 弘幸 TEL：082-295-6717 E-mail：info@kakimesi.com



かき醤油味付のり角54枚

卸 スーパー 百貨店 その他小売

広島海苔株式会社

4902989372917

老舗の目利きで選び抜いた上質の海苔を、広島県産牡蠣、瀬戸内海産干エビ、北海道産尻尻昆布を使用した秘伝の出汁で味付け。広島県産牡蠣の旨味と、ふわっと優しい食感とくちどけの良さが絶妙な逸品です。今日では、ご家庭用のみならず、ご贈答やお土産としても県内外でご愛顧いただいております。



希望小売価格：486円 原材料：乾のり（国産）、砂糖、醤油加工品（濃口醤油（大豆・小麦を含む））、砂糖、魚醤、食塩、かきエキス、かつおぶしエキス）、食塩、昆布、みりん、干えび、乾燥かき、唐辛子、かきエキス／調味料（アミノ酸等）主原料産地：乾のり（国産） 内容量：板のり6.75枚分 8切54枚 最低納品単位：20×3 賞味期限：300日 保存温度帯：常温 問合せ：三倉 千明 TEL：082-276-0101 E-mail：t.mikura@hiroshimanori.co.jp

海の干しがき

株式会社広島菊屋

4525111100020

広島県産の牡蠣を加熱ボイルして、まるごと自然乾燥させました。柔らかめのスルメイカのような食感で、牡蠣の旨みはそのまま楽しむことができます。ビール、お酒、ウイスキー、焼酎などのおつまみにそのまま美味しく召し上がれます。また、水にもどして（約60分間）、野菜いため、ベーコンとのバター焼き、牡蠣スープ、お好み焼き、焼そばなど、いろいろな料理にお使い頂くこともできます。



希望小売価格：360円 原材料：乾燥かき（広島県産）主原料産地：広島県 内容量：30g 賞味期限：60日 保存温度帯：常温 リードタイム：発注から1日～3日で発送します 問合せ：伊豫 TEL：082-532-0014 E-mail：kikuya@sky.megaegg.ne.jp

かきれもん

スーパー 百貨店

有限会社珍味処なかむら

4964767900002

広島産牡蠣の食感を活かし薄口醤油でふっくらと炊き、レモン酢へ漬込んだ酸味と風味が特徴です。そのまま酒の肴として（ワイン、日本酒）、マリネなどの具材として。



希望小売価格：1,080円 原材料：牡蠣（広島県産）、しょう油、砂糖、レモン果汁、穀物酢／酸味料、調味料（アミノ酸等）、（一部に小麦、大豆を含む）主原料産地：広島県 内容量：80g 最低納品単位：1ケース 賞味期限：120日間 保存温度帯：常温 リードタイム：受注後5日以内 ケースサイズ：39×42×14cm ケース重量：5.8kg 問合せ：営業部部長 中村 弘幸 TEL：082-295-6717 E-mail：info@kakimesi.com



広島産焼海苔5枚

スーパー 百貨店 その他小売

株式会社やま磯

4903182030390

広島県産の主な海苔の産地福山市内海町田島産の色艶がよく、ぱりっとした歯ごたえのある海苔を使用。遠赤外線でもらなく焼き上げて豊かな風味と香ばしい焼海苔に仕上げました。しっかりとした質感で破れにくく、おにぎりや巻き寿司を作るのに最適です。



希望小売価格：248円 原材料：乾のり（広島県産）主原料産地：広島県福山市内海町田島 内容量：板のり5枚 最低納品単位：3ケース 賞味期限：300日 保存温度帯：常温 リードタイム：4日 ケースサイズ：28.3×42.5×21.5cm ケース重量：3.1kg 問合せ：片山 貴美久 TEL：04-2003-7388 E-mail：k.katayama@yamaiso.co.jp

かきふりかけ

卸 スーパー 百貨店 その他小売

新庄みそ株式会社

4901614504440

広島県産かきをミンチにして味付け加工した「かき顆粒」を全体の約55%配合した、かきの風味豊かなふりかけです。



希望小売価格：248円 原材料：でん粉（国内製造）、ぶどう糖、ごま、ポテトフレーク、食塩、砂糖、顆粒醤油（小麦、大豆を含む）、かき（広島県産）、デキストリン、ホタテエキス、醤油、粉末醤油、鰹節粉末／加工でん粉、調味料（アミノ酸等）、香料、カラメル色素、貝Ca、酸化防止剤（V.E：ゼラチン由来）主原料産地：タイ／日本／欧州他 内容量：30g 最低納品単位：5ケース 賞味期限：360日 保存温度帯：常温 問合せ：大北 直樹 TEL：082-237-2101 E-mail：ookita@shinryo-miso.co.jp

毎日レモン&りんご酢

卸 スーパー 百貨店 その他小売 レジャー

ヤマトフーズ株式会社

4582223526414

レモンの爽やかな風味とりんご酢ですっきりおいしい! 瀬戸内レモンピールエキスを使用することで、より一層香りがアップしました。ビタミンCを250mg配合し、1日分以上のビタミンCが取れます(果汁換算でレモン約12個分)。有機レモン果汁。瀬戸内レモンピールエキス使用。



希望小売価格:129円 原材料:有機レモン果汁(イタリア製造)、りんご酢、果糖ぶどう糖液糖、レモンエキス/酸味料、ビタミンC、香料、炭酸カルシウム、甘味料(スクラロース、アセスルファムK) 主原料産地:有機レモン果汁(イタリア製造) 内容量:125ml 最低納品単位:2合 賞味期限:180日 保存温度帯:常温 リードタイム:中2日 ケースサイズ:27.7×15.6×8.7cm 問合せ:高橋 麻記 TEL:082-509-5011 E-mail:info@yamatofoods.net

瀬戸内産レモン果汁入りひやしあめ

卸

桜南食品株式会社

4970468015181

瀬戸内産のレモン果汁を配合した、清涼飲料水「ひやしあめ」。麦芽飴の甘さの中にレモンの酸味と生姜の辛味を喉で感じ、シナモン風味がアクセントとなっており、飲み口もスッキリ。ワンカップには絵図柄(花柄など)が印刷されており、3種類/ケース、アソートとなっております。絵図柄は変更になる場合がございます。



希望小売価格:183円 原材料:砂糖(国内製造)、麦芽あめ、レモン果汁、生姜、シナモン 主原料産地:砂糖(国内製造) 内容量:180ml 最低納品単位:10ケース/日 賞味期限:365日 保存温度帯:常温 リードタイム:中2日 ケースサイズ:360×420×120cm ケース重量:10.8kg 問合せ:尾野 光幸 TEL:0848-64-6611 E-mail:yasuken.t.y@nifty.com

桜南 ひやしあめ(ワンカップ)

卸

桜南食品株式会社

4970468014115

高知県産ナマ生姜をその日に必要なだけ割合直前にすり潰し、压榨、搾汁したものを使用し、トロトロに加熱した麦芽あめとブレンドした「ひやしあめ」清涼飲料です。懐かしい味わいで、疲れた時や夏バテ気味の時に飲まれると力が湧いてきます。ワンカップには3種類の絵図柄(花柄など)が印刷されており、3種類/ケース、アソートとなっております。絵図柄は変更になる場合がございます。



希望小売価格:183円 原材料:砂糖(国内製造)、麦芽飴、生姜/香料、カラメル色素、増粘剤(グァーガム)、重曹 主原料産地:砂糖(国内製造) 内容量:180ml 最低納品単位:10ケース/日 賞味期限:365日 保存温度帯:常温 リードタイム:中2日(通常路線便) ケースサイズ:36×42×12cm ケース重量:10.8kg 問合せ:尾野 光幸 TEL:0848-64-6611 E-mail:yasuken.t.y@nifty.com

レモネードベース

卸 百貨店 その他小売 その他 業務用

とびしま柑橘工房株式会社

4580416230568

ひろしま安芸灘とびしま海道産の国産レモンをたっぷり使い、国産の甜菜糖だけを使った無添加のレモンシロップです。レモネード、レモンスカッシュなどでお召し上がり下さい。



希望小売価格:529円 原材料:レモン(広島県産)、甜菜糖(国産) 主原料産地:国産 内容量:200g 最低納品単位:1 賞味期限:90日 保存温度帯:常温 リードタイム:7営業日 ケースサイズ:440×540×220cm ケース重量:14kg 問合せ:久保 聡 TEL:0823-87-6111 E-mail:kubo@tobishima.hiroshima.jp

レモンジンジャーベース

卸 百貨店 その他小売 その他 業務用

とびしま柑橘工房株式会社

4580416230575

ひろしま安芸灘とびしま海道産の国産レモンと、広島県産生姜、国産の甜菜糖、きび糖を使い無添加のレモンショウガシロップをお作りいたしました。冷たい炭酸水でジンジャーエール、温かいお湯でホットジンジャーとしてお召し上がり下さい。



希望小売価格:529円 原材料:糖類(甜菜糖(甜菜(北海道産))、きび糖(きび(国産))、レモン(広島県産)、生姜(広島県産) 主原料産地:国産 内容量:200g 最低納品単位:1 賞味期限:90日 保存温度帯:常温 リードタイム:7営業日 ケースサイズ:44×54×22cm ケース重量:14kg 問合せ:久保 聡 TEL:0823-87-6111 E-mail:kubo@tobishima.hiroshima.jp

レモンゆずベース

卸 百貨店 その他小売 その他 業務用

とびしま柑橘工房株式会社

4580416231091

ひろしま安芸灘とびしま海道産の国産レモンと広島県三次市作木町のゆずをたっぷり使い国産の甜菜糖だけを使った無添加のレモンゆずシロップです。酸味の効いたすっきりとした味です。冷たいお水、炭酸または温かいお湯で薄めてお召し上がりください。



希望小売価格:529円 原材料:甜菜糖(国産)、きび糖(国産)、レモン(広島県産)、ゆず(広島県産) 主原料産地:国産 内容量:200g 最低納品単位:1 賞味期限:90日 保存温度帯:常温 リードタイム:7営業日 ケースサイズ:44×54×22cm ケース重量:14kg 問合せ:久保 聡 TEL:0823-87-6111 E-mail:kubo@tobishima.hiroshima.jp

ふるさとレモン

その他小売

三原農業協同組合せとだ直販センター

4908665055013

丸ごとレモンを使用した粉末飲料。果肉の粒も見えます。1杯分にビタミンC570mg配合。お湯または水に溶かすだけで、簡単に美味しくお召し上がりいただけます。



希望小売価格:205円 原材料:砂糖、レモン、ビタミンC、香料 主原料産地:レモン(広島県尾道市瀬戸田町) 内容量:90g(15g×6袋) 最低納品単位:5ケース 賞味期限:180日 保存温度帯:常温 リードタイム:5日 ケースサイズ:27×40×10.2cm ケース重量:2.5kg 問合せ:山脇 貴徳 TEL:0845-27-3994 E-mail:chokuhan@jamihara.or.jp

ふるさとはっさくゆず入り

その他小売

三原農業協同組合せとだ直販センター

4908665055334

丸ごとはっさくと高知県産ゆずを使用した粉末飲料。果肉の粒も見えます。1杯分にビタミンC700mg配合。お湯または水に溶かすだけで、簡単に美味しくお召し上がりいただけます。



希望小売価格:243円 原材料:上白糖(甜菜(北海道産))、ゆず、はっさく/ビタミンC、香料 主原料産地:はっさく(広島県尾道市瀬戸田町) 内容量:90g(15g×6袋) 最低納品単位:5ケース 賞味期限:365日 保存温度帯:常温 リードタイム:5日 ケースサイズ:26.5×40.5×12cm ケース重量:2.5kg 問合せ:山脇 貴徳 TEL:0845-27-3994 E-mail:chokuhan@jamihara.or.jp

抹茶もみじ饅頭

卸 スーパー 百貨店 その他小売

株式会社茶の環

4589584150050

広島県の銘菓もみじ饅頭を、鮮やかな抹茶の色香の生地の抹茶のもみじ饅頭に仕上げました。ふっくら炊いたつぶ餡との相性もばっちりです。



希望小売価格:162円 原材料:砂糖、卵、小麦粉、小豆、植物油、牛乳、水飴、抹茶、米飴、バター、全乳粉、でんぷん、食塩/トレハロース、ソルビトール、調味料(アミノ酸等)、乳化剤、ベーキングパウダー、加工澱粉、pH調整剤、(一部に大豆、卵、小麦、乳成分を含む) 主原料産地:日本 内容量:1個 最低納品単位:1賞味期限:20日 保存温度帯:常温 リードタイム:午前注文3営業日(東北地方、北海道、沖縄、4営業日) 問合せ:関谷 敏夫 TEL:090-7544-3381 E-mail:tokyo@cha-no-wa.co.jp

もみじまんじゅう こしあん 5個入

卸 スーパー 百貨店 業務用 キフト

株式会社藤い屋

4952375001426

厳選された北海道産小豆、藤い屋独自のブレンドされた小麦粉、近隣農家から仕入れた新鮮な卵を使用した、保存料不使用の体にも優しいもみじまんじゅうです。



希望小売価格:500円 原材料:砂糖(国内製造)、卵、小豆、小麦粉、水飴/乳化剤、膨張剤 主原料産地:日本 内容量:こしあん 5個入り 最低納品単位:1ケース40袋(20袋×2口) 賞味期限:14日 保存温度帯:常温 リードタイム:7日 ケースサイズ:28×45×54cm ケース重量:7.5kg 問合せ:和田 有二 TEL:082-943-6601 E-mail:wada.yuji@fujiiya.co.jp



鶴亀もなか6個入

卸 スーパー 百貨店 業務用

株式会社御菓子所高木

4589795280140

「被爆復興途上の広島に慶ばしいお菓子を」という思いで作られたお菓子で、60年以上広島の方に愛され続けています。広島市が認定する『ザ・広島ブランド 味わいの一品』の認定も受けた一品です。広島県産のもち米を使った最中種に、備中産大納言小豆の粒餡を詰めた小倉餡と、北海道産白いんげん豆を使用した香り豊かな挽茶餡の2種類をご用意しております。ぱりっとした食感にやさしい甘みが染み渡る弊社の定番商品です。



希望小売価格:1,080円 原材料:「鶴亀もなか 小倉」砂糖、小豆、糯米、水飴、寒天/トレハロース「鶴亀もなか 抹茶」砂糖、白いんげん豆、糯米、水飴、抹茶、寒天/トレハロース、クチナシ色素 主原料産地:もち米(広島県) 内容量:6個 最低納品単位:1ケース 賞味期限:製造日より20日間 保存温度帯:常温 リードタイム:最短2日 問合せ:企画室室長 加藤 圭祐 TEL:082-277-8011 E-mail:keisuke.kato@okashidokoro-takaki.com



本日鯛安 籠7個入

スーパー 百貨店 業務用

有限会社勉強堂

4573465540221

福山市の鯛の浦は、約380年前から伝わる古来伝統漁法「鯛網」も有名です。この鯛網をイメージしたお菓子「本日鯛安」は、鯛の形を象り桃山生地に鯛の卵にみたてた青豆入り白餡の焼き菓子です。



希望小売価格:2,268円 原材料:白生あん(国内製造)、砂糖、えんどう納豆、水あめ、麦芽糖、卵、もち米粉、バター、加糖練乳、寒天/トレハロース、加工でん粉 主原料産地:卵(国産) 内容量:7個 最低納品単位:2 賞味期限:30日 保存温度帯:常温 リードタイム:3日 ケースサイズ:34×53×30cm ケース重量:3.5kg 問合せ:山本 裕司 TEL:084-959-0025 E-mail:yamamoto@ben-kyou-dou.co.jp



ほろ酔いもみじ

スーパー 百貨店

天光堂有限会社

4571256791715

広島土産もみじまんじゅうを、ドーバー社製ブランデーを使ったシロップに漬け込み、ミルクチョコレートでコーティングしました。大人のもみじまんじゅうです。冷やして食べると一層おいしくなります。



希望小売価格:160円 原材料:こし餡(生餡(小豆)、砂糖、還元水飴、寒天加工品)(国内製造)、卵、砂糖、小麦粉、準チョコレート、洋酒、還元水飴、ショートニング、米飴、植物油、麦芽糖、ブドウ糖、蜂蜜/乳化剤、膨張剤、香料、着色料(カラメル、カロチン)、(一部に小麦・卵・乳成分・大豆を含む) 主原料産地:小豆(国産) 内容量:1個 最低納品単位:2ケース(1ケース100個入り) 賞味期限:60日 保存温度帯:常温 問合せ:田川 敦子 TEL:082-241-2532 E-mail:informa@tenkoudou42.com

れもん饅頭 単品

卸 スーパー その他小売

株式会社島ごころ

4580344381165

国産レモン有数の産地、広島県・瀬戸田。地元レモン果皮のみを丁寧に刻んで作った自家製のレモンジャムと、果皮を取り除いた果肉のみを搾った雑味のないレモン果汁を使って、「和」の饅頭に仕上げました。思わず「あっレモンだ」と口にしてしまうほどレモンの風味がたっぷりです。



希望小売価格:150円 原材料:乳業用レモン餡(砂糖(国内製造)、白生餡、レモン、加糖練乳、バター(乳成分を含む)、水飴、乾燥卵黄(卵を含む))、小麦粉、砂糖、バター(乳成分を含む)、液卵(卵を含む)、加糖練乳、乳等を主要原料とする食品、蜂蜜/香料(乳・大豆由来)、膨張剤、着色料(V.B2) 主原料産地:広島県・瀬戸田町レモンを使用 内容量:ピースサイズ1個 [55×120×25mm,340g] 最低納品単位:1ケース(240個) 賞味期限:製造から60日 保存温度帯:常温 問合せ:奥本 寿華 TEL:0845-27-0353 E-mail:info@patisserie-okumoto.com



ひろしま吟醸酒々-SASA- 3個入

スーパー 百貨店 業務用

株式会社御菓子所高木

4589795280126

広島は全国でも有数の酒処です。数ある広島酒の日本酒の中でも評判の高い「雨後の月」の酒粕を、ふんわりとした生地となめらかな羊羹に加え、香り豊かに仕上げました。開発段階では様々な銘柄の酒粕を使って試作を繰り返しましたが、「雨後の月」の酒粕が最も風味が豊かでしたので採用いたしました。同じ広島という土地で「酒造」と「和菓子」という異なる分野で重ねてきた技術と伝統を、洋菓子であるバウムクーヘン生地と和菓子である羊羹の層で表現しております。



希望小売価格:637円 原材料:砂糖(国内製造)、卵、白いんげん豆、バター、小麦粉、酒粕、米粉、蜂蜜、水飴、寒天、食塩/植物油、乳化剤(大豆由来)、グリセリン、香料、膨張剤、酵素 主原料産地:酒粕(広島) 内容量:3個 最低納品単位:1ケース 賞味期限:製造日より15日間 保存温度帯:常温 リードタイム:約1週間 ケースサイズ:34×44×32cm 問合せ:企画室室長 加藤 圭祐 TEL:082-277-8011 E-mail:keisuke.kato@okashidokoro-takaki.com



むぎっこ栗っ子 5個入

スーパー 百貨店 業務用

有限会社勉強堂

4573465540290

生地に、国産のはったい粉(麦こがし)をたっぷり練り込み、香ばしくどこか懐かしい味が人気の栗饅頭です。北海道産の小豆で作ったあんこに柔らかく煮た栗が一粒まるごと入っています。



希望小売価格:1,620円 原材料:砂糖(国内製造)、小豆生あん、栗甘露煮(栗、砂糖)、小麦粉、卵、水あめ、麦こがし/トレハロース、膨張剤、酸化防止剤(V.C)、クチナシ色素、漂白剤(亜硫酸塩) 主原料産地:小豆(北海道) 内容量:5個 最低納品単位:1 賞味期限:30日 保存温度帯:常温 リードタイム:3日 ケースサイズ:34×53×30cm ケース重量:9kg 問合せ:山本 裕司 TEL:084-959-0025 E-mail:yamamoto@ben-kyou-dou.co.jp



かっぱえびせん・イカ天瀬戸内れもん味ミックス

卸 スーパー 百貨店 その他小売 業務用

まるか食品株式会社

4978376218502

広島県発祥企業、カルビー(株)とまるか食品(株)が強力タッグ! 両社の代表商品をミックスした「かっぱえびせん・イカ天瀬戸内れもん味ミックス」を是非お試しください。広島県をもっと知って! 広島県にもっと来て! 広島県観光課「ひろしま観光ナビ」様にも協力いただき、広島愛あふれる商品、つくっちゃいました!



希望小売価格: 162円 原材料: かっぱえびせん原材料:小麦粉、植物油、でん粉、えび、砂糖、食塩/膨張剤、調味料(アミノ酸等)、甘味料(甘草)イカ天瀬戸内れもん味原材料:イカ、魚肉、還元水あめ、その他、植物油、小麦粉、でん粉、レモン風味シーズニング、砂糖、食塩、卵白、植物性たん白、香辛料、たん白加水分解物/加工でん粉、調味料(アミノ酸等)、酸味料、甘味料(甘草、ステビア)、香辛料抽出物、香料(一部に、小麦・卵・いか・大豆・ごまを含む) 主原料産地:小麦粉(アメリカ) 内容量:32g 最低納品単位:3ケース(18箱) 賞味期限:120日 保存温度帯:常温 問合せ:杉村 智也 TEL: 0848-48-5585 E-mail: sugimura@e-maruka.co.jp

イカ天瀬戸内れもん味

卸 スーパー 百貨店 その他小売 業務用

まるか食品株式会社

4978376 219158

国産レモンの一大産地である瀬戸内産レモンを使用した、さっぱりとした酸味とイカの甘味がマッチした手が止まらなくなる商品です。女性向けに改良を重ねた商品で、食べやすい一口サイズや黄色と水色の手書きタッチで目を引くパッケージ等、手に取っていただきやすい商品となっております。



希望小売価格: 324円 原材料: イカシート(イカ、魚肉、還元水あめ、その他)、植物油、小麦粉、でん粉、レモン風味シーズニング、砂糖、食塩、卵白、植物性たん白、香辛料、たん白加水分解物/加工でん粉、調味料(アミノ酸等)、酸味料、甘味料(甘草、ステビア)、香料、香辛料抽出物、レモンバームエキス、(一部に、小麦・卵・いか・大豆・ごまを含む) 主原料産地:小麦粉(アメリカ) 内容量: 80g 最低納品単位: 3ケース(12箱) 賞味期限: 180日 保存温度帯:常温 問合せ:杉村 智也 TEL: 0848-48-5585 E-mail: sugimura@e-maruka.co.jp

のり天チーズ味〜ゴルゴンゾーラチーズのクリーム仕立て〜

卸 スーパー 百貨店 その他小売 業務用

まるか食品株式会社

4978376 275000

香り豊かな国産のり天を、ゴルゴンゾーラチーズを使用したマイルドなクリーム仕立てで味付けいたしました。数あるブルーチーズの中でもゴルゴンゾーラは比較的やわらかい風味でクセの少ないチーズです。尾道人気ピッツェリア「ファンダンゴ」さん監修のもと、美味しさにこだわったのり天となっております。



希望小売価格: 324円 原材料:小麦粉、植物油、のり、でん粉、ゴルゴンゾーラチーズ風味シーズニング、食塩、砂糖、卵白、いか、青のり(国産) /セルロース、調味料(アミノ酸等)、香料、ソルビット、甘味料(甘草、ステビア)、酸化防止剤(V.C)、香辛料抽出物、(一部に、小麦・卵・乳製分・いかを含む) 主原料産地:小麦粉(アメリカ) 内容量:65g 最低納品単位:3ケース(12箱) 賞味期限:180日 保存温度帯:常温 問合せ:杉村 智也 TEL: 0848-48-5585 E-mail: sugimura@e-maruka.co.jp

のり天瀬戸内すだち味

卸 スーパー 百貨店 その他小売 業務用

まるか食品株式会社

4978376 199016

国産のり天に瀬戸内産すだちを合わせた、さっぱりで食べやすい商品です。イカ天瀬戸内れもん味とともにパッケージリニューアルを実施いたしました。より女性に手に取っていただけるデザインに改良し、パケ買いを促進し購入意欲を上げる商品となりました。



希望小売価格:162円 原材料:小麦粉、植物油、のり、でん粉、すだち風味シーズニング、食塩、砂糖、卵白、いか、青のり(国産) /セルロース、酸味料、調味料(アミノ酸等)、ソルビット、甘味料(甘草、ステビア、ネオテーム)、香料、酸化防止剤(V.C)、香辛料抽出物、(一部に、小麦・卵・いかを含む) 主原料産地:小麦粉(アメリカ) 内容量:30g 最低納品単位:3ケース(18箱) 賞味期限:180日 保存温度帯:常温 問合せ:杉村 智也 TEL: 0848-48-5585 E-mail: sugimura@e-maruka.co.jp

牡蠣まるごとせんべい袋

卸 スーパー 百貨店 その他小売 業務用

有限会社マルイチ商店

4985803001125

広島県安芸津町の牡蠣専門業者が製造を手掛ける「牡蠣せんべい」。贅沢に牡蠣をまるごと一粒のせて焼き上げました。また生地には安芸津町の特産、赤土で育てられている「まる赤馬鈴薯」を使用しております。地域色を活かし、牡蠣の姿がわかり、牡蠣の味がしっかり感じられることをコンセプトにしたせんべいです。

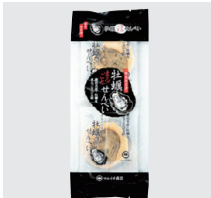

希望小売価格: 540円 原材料:じゃがいも(広島県産)、牡蠣(広島県産)、じゃがいも澱粉、牡蠣エキス、バター、砂糖、食塩/加工澱粉、調味料(アミノ酸等)、(一部に乳成分を含む) 主原料産地:広島県安芸津町 内容量:8枚入り 最低納品単位:2 賞味期限:120日 保存温度帯:常温 リードタイム:5日以内 ケースサイズ:50×32×18cm ケース重量:2kg 問合せ:柏迫 一正 TEL: 0846-45-0059 E-mail: k_kashiwazako@oyster-maruichi.com



かきせんべい(2枚×5袋)

卸 スーパー 百貨店

有限会社ヤスイカキ庵

4946702500188

広島産の牡蠣を焼きチップにして風味豊かに仕上げました。かきの美味しさとしっかりした歯応えが特徴です。ピリ辛なので、ビールのおつまみにもぴったりです。



希望小売価格: 410円 原材料:澱粉(国内製造)、いか、魚肉すり身、醤油たれ(砂糖、醤油、みりん、醸造調味料、その他)、植物油、牡蠣、食塩、唐辛子、デキストリン、酵母エキス、たん白加水分解物、砂糖/加工澱粉、調味料(アミノ酸等)、甘味料(ステビア、カンゾウ)、(一部に小麦・大豆・いかを含む) 内容量:2枚×5袋 最低納品単位:1ケース 賞味期限:90日 保存温度帯:常温 問合せ:安井 忠充 TEL: 0829-54-3110 E-mail: yasui2@kakian.co.jp

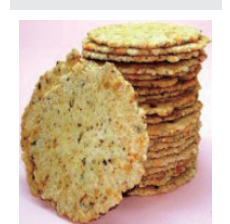

チョコチップレモンケーキ

スーパー 百貨店 その他小売

あじば農園

4573191030133

元祖すっぱいレモンケーキにチョコチップを融合させました。チョコレートはカカオ豆と砂糖のみで作った尾道市ウシオチョコラトル製ビターチョコです。



希望小売価格: 280円 原材料:砂糖(国内製造)、小麦粉、卵、バター、レモン、チョコレート、アーモンド 主原料産地:北海道:砂糖、小麦粉、バター 広島:卵、レモン、チョコレート 内容量:35g 最低納品単位:1 賞味期限:28日 保存温度帯:常温 リードタイム:10日 問合せ:井場 淳一郎 TEL: 090-3535-1855 E-mail: info@ajiba.jp

ひろしまレモンブッセ

スーパー 百貨店 その他小売

お菓子工房テテ

広島県産の卵をたっぷり使ったブッセ生地に広島産レモン果汁を使用したクリームをサンドしています。



希望小売価格: 162円 原材料:卵(国内産)、砂糖、クリームチーズ、蜂蜜、牛乳、レモン果汁、小麦粉、小麦デンプン、加工デンプン、生乳、植物油、乳製品、澱粉、卵黄油/乳化剤、膨張剤、増粘剤、香料、(一部に卵・乳成分・小麦を含む) 主原料産地:国内産 内容量:1個 最低納品単位:120個 賞味期限:15日 保存温度帯:5℃以下 リードタイム:4日間 問合せ:中河 晋太郎 TEL: 084-957-9191 E-mail: shintarouthethe@yahoo.co.jp

広島バターケーキ

外食 中食 卸 スーパー 百貨店

有限会社パンフルート

4582376837054

広島銘菓「バターケーキ」(広島オリジナル)
宮島産蜂蜜使用でしっとりとした食感です。



希望小売価格：270円 原材料：砂糖(国内製造)、卵、小麦粉、バター、水あめ、加糖卵黄、はちみつ、食塩、(一部に小麦・卵・乳成分を含む) 主原料産地：日本 内容量：43g 最低納品単位：1ケース 賞味期限：30日 保存温度帯：常温 リードタイム：営業日7日 ケースサイズ：57×39×24cm ケース重量：5.3kg 問合せ：湯野 政則 TEL：082-291-4260 E-mail：creation@ms4.megaegg.ne.jp

宮島蜂蜜広島バターケーキ

外食 中食 卸 スーパー 百貨店 その他小売

有限会社パンフルート

4582376837368

宮島産のはちみつを生地に練り込み、しっとりとした食感に仕上げました。バターとはちみつの香りとコクが口いっぱいに広がる味わいです。



希望小売価格：1,620円 原材料：砂糖(国内製造)、卵、小麦粉、バター、水あめ、加糖卵黄、はちみつ、食塩、(一部に小麦、卵、乳成分を含む) 主原料産地：日本 内容量：295g 最低納品単位：1ケース 賞味期限：30日 保存温度帯：常温 リードタイム：営業日7日 ケースサイズ：49×34×29cm ケース重量：9.5kg 問合せ：湯野 政則 TEL：082-291-4260 E-mail：creation@ms4.megaegg.ne.jp

瀬戸内レモンかりんとう

スーパー 百貨店

有限会社製菓宮本

4973764202859

あっさりとしたザクザクとした生地に広島県産レモン果汁と瀬戸内産レモンピールを糖蜜に使用したかりんとうです。すっきりとした爽やかな風味がひろがるように仕上げました。



希望小売価格：216円 原材料：小麦粉、グラニュー糖、卵、植物油(なたね油)、でん粉、レモン、ショートニング、食塩/加工デンプン、膨張剤、(一部に小麦・卵・大豆を含む) 主原料産地：小麦粉(国内製造) 内容量：100g 最低納品単位：10c/s 賞味期限：120日 保存温度帯：常温 リードタイム：土日祝日を除いて5日以上(関東) ケースサイズ：43×25×16cm 問合せ：宮本 宏恵 TEL：0848-23-8786 E-mail：info@seikamiyamoto.com

洋風生どら焼き 虎ちゃん バター 外食 中食 卸 メーカー スーパー 百貨店 その他小売 レジャー

株式会社虎屋本舗

4533165000678

老舗の洋風生どら焼き。バターの他にも小豆、抹茶、チーズ、ぶりんなどもございます。お客様のお好みに合わせて選ぶ楽しみも。



希望小売価格：140円 原材料：砂糖、バター、小麦粉、卵、小豆、卵白、水飴、蜂蜜、みりん、食用植物油、コーンシロップ、麦芽糖、寒天、食塩/グリシン、クロレラエキス、膨張剤、乳化剤、カゼインNa、酸化防止剤(トコフェロール)、香料、(一部に乳成分・小麦・卵・大豆を含む) 主原料産地：日本 内容量：1個 45g 最低納品単位：1ロット：20個×7 賞味期限：7日 保存温度帯：冷蔵 問合せ：高田 海道 TEL：084-954-7447 E-mail：kaido@tora-ya.co.jp

広島レモンバターケーキ

外食 中食 卸 スーパー 百貨店

有限会社パンフルート

4582376837184

広島銘菓「レモンバターケーキ」(広島オリジナル)
広島レモン使用でしっとりとした食感です。



希望小売価格：270円 原材料：卵(国産)、砂糖、小麦粉、加糖レモン果皮、バター、マーガリン、加糖卵黄、水あめ、レモンジャム、はちみつ、レモン果汁、食塩/香料、調味料(アミノ酸)、酸味料、着色料(紅花色素、カロチン)、(一部に小麦・卵・乳成分を含む) 主原料産地：日本 内容量：43g 最低納品単位：1ケース 賞味期限：30日 保存温度帯：常温 リードタイム：営業日7日 問合せ：湯野 政則 TEL：082-291-4260 E-mail：creation@ms4.megaegg.ne.jp

きく芋かりんとう

卸 スーパー 百貨店 その他小売

有限会社なか川

4952118660798

イヌリンを多く含む食物として注目度の高い、「キクイモ」が原料。地元広島県大竹市で栽培される「キクイモ」を活用しています。麵工房なか川の麵づくりの技を活かし、素材の旨みを引き出す生地づくりから生まれた素朴なお菓子です。砂糖控えめで歯ごたえのある食感の「きく芋かりんとう」は、健康おやつとして人気です。



希望小売価格：260円 原材料：小麦粉(国内製造)、きくいも(広島県産)、砂糖、卵、植物油(大豆、菜種)、山の芋、米粉、食塩、植物油脂/重曹、(一部に小麦・卵・山芋・大豆を含む) 主原料産地：キクイモ：広島県大竹市 内容量：60g 最低納品単位：1ケース 賞味期限：120日 保存温度帯：常温 リードタイム：通常5日~商品が多い場合12日 問合せ：営業企画 室長 中川 佳美 TEL：0827-57-7257 E-mail：net@nakagawaseimen.co.jp

杏とラムレーズンサンド

百貨店 その他小売

有限会社勉強堂

4573465540191

自社農園のある福山市田尻町で収穫した杏とバタークリームをサブ生地でサンドしました。さっくりとした生地の中に杏の酸味とラムレーズンの風味が絶妙なバターサンドです。



希望小売価格：270円(8/1~) 原材料：砂糖(国内製造)、小麦粉、バター、マーガリン、ホワイトチョコレート(砂糖、ココアバター、全脱脂乳、その他)、麦芽糖、ショートニング、洋酒、卵、アーモンドパウダー、杏、レーズン、食塩/トレハロース、レシチン(大豆由来)、香料、乳化剤、ゲル化剤(ペクチン) 主原料産地：アメリカ・日本 内容量：1個 最低納品単位：36個 賞味期限：20日 保存温度帯：冷蔵 問合せ：山本 裕司 TEL：084-959-0025 E-mail：yamamoto@ben-kyou-dou.co.jp

因島はっさくピール

卸 スーパー 百貨店 その他小売 レジャー 業務用 ギフト

株式会社サポートしまなみお菓子工房

4573381080511

広島県尾道市因島産の新鮮なはっさくの皮を使用したピールです。

はっさく大福を作る過程で不要になったはっさくの皮で作られたのが始まりの人気商品で、2014年瀬戸内ブランドに認定されました。

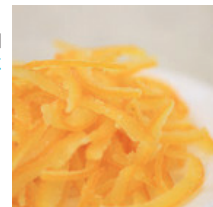

希望小売価格：162円 原材料：はっさく(広島県尾道市因島産)、グラニュー糖、還元水あめ/酸味料(クエン酸) 主原料産地：広島県尾道市因島 内容量：15g 最低納品単位：100個 賞味期限：180日 保存温度帯：常温 リードタイム：5日 ケースサイズ：25×34×12.5cm ケース重量：2kg 問合せ：杉浦 TEL：084-920-1898 E-mail：keiri-center@group-s.co.jp

社名 50音順INDEX

あ行

株式会社ISE 広島育ち(みっちゃん総本店)	
・広島流お好み焼 そば入り420g	25
株式会社アサムラサキ	
・かき醤油卓上用化粧箱	12
あじば農園	
・チョコチップレモンケーキ	22
株式会社阿藻珍味	
・尾道ラーメン2食箱入	14
・尾道ラーメン4食箱入	14
有限会社入江豊三郎本店	
・保命酒のど飴	21
株式会社上万糧食製粉所	
・青きな粉 チャック付き	15
・広島県産レモン使用レモンきな粉	15
株式会社うすい中華	
・麺匠碓井 尾道中華そば	13
・麺匠碓井 広島中華そば	13
株式会社 A&C	
・赤ワインに合う	
・燻製牡蠣のオリーブオイル漬け	9
・白ワインに合う	
・牡蠣のバジルソース	9
・白ワインに合う	
・牡蠣のガーリックオイル漬け	9
有限会社江草商店	
・唐麺(茹で)	10
桜南食品株式会社	
・瀬戸内産レモン果汁入りひやしあめ	18
・桜南 ひやしあめ(ワンカップ)	18
お菓子工房テテ	
・ひろしまレモンドーナツ	10
・ひろしまレモンブッセ	22
株式会社御菓子所高木	
・ひろしま檸檬の菓3個入	19
・鶴亀もなか6個入	20
・ひろしま吟醸菓酒々-SASA-	
3個入	20
沖田 和博	
・安芸灘わかめ	15
オクヒロ食品株式会社	
・広島県産大豆使用蒸し大豆	15
尾道ロバ牧場	
・ロバクッキー	21
か行	
有限会社亀田商店	
・やわらかい いか天	21
・ぶちうまー! いか天	21
・尾道 猫豆 カクテル豆	25
・尾道 猫豆 いかピー	25
川中醤油株式会社	
・芳醇天然かけ醤油	11
・さしみ醤油むらさきボトル	11

こだま試験農場株式会社

・ドライトマト	15
---------	----

さ行

株式会社サポートしまなみお菓子工房	
・因島はっさくピール	24
サンフーズ株式会社	
・ミツフお好みソース420g	12
・冷凍お好み焼「お好み村」	
小ぶりサイズ250g×2枚入	25
株式会社島ごころ	
・アロマゼリー 単品	19
・れもん饅頭 単品	20
・瀬戸田レモンケーキ 島ごころ	
単品 DP	23
・瀬戸田ネーブルケーキ 島ごころ	
単品帯巻	23
合同会社ジャオ「桜下亭」	
・福籠(ふくろう)	25
・広島山水(ひろしまさんすい)	25
新庄みそ株式会社	
・即席かきだし入りみそ汁3食	14
・FD 広島菜入かきだし入りみそ汁	14
・かきふりかけ	16
有限会社製菓宮本	
・瀬戸内レモンかりんとう	24
センナリ株式会社	
・広島産完全米酢	12
・ブラックガーリックパスタソース	14
・ジェノベーゼパスタソース	14
・のむ檸檬酢	19

た行

株式会社茶の環	
・抹茶もみじ饅頭	20
有限会社珍味処なかむら	
・かきしぐれ	16
・かきれもん	16
・かき燻製	16
・かきめし 2人前	17
有限会社手創りケーキ工房エンジェル	
・広島れもんケーキ	23
天光堂有限会社	
・ほろ酔いもみじ	20
とびしま柑橘工房株式会社	
・レモンードベース	18
・レモンジンジャーベース	18
・レモンゆずベース	18
株式会社虎屋本舗	
・れもんけーき	23
・洋風生どら焼き 虎ちゃん バター	24

な行

有限会社なか川	
・辛辛つけ麺	14
・ぶち旨 汁なし担々麺	14
・きく芋かりんとう	24
株式会社ナカムラ	
・唐々亭激辛つけ麺	13
・瀬戸内レモンつけ麺	13
中村角株式会社	
・ぶちうまい焼きそば	10
株式会社中元本店	
・酒粕フレーク 単品	12
・大和ラムネ	17
・大長レモネード	17
株式会社なだや	
・山椒ちりめん	10
・広島菜ちりめん	10
・パリパリいりこ	16
株式会社猫島商店	
・広島レモン大根230g	10
・広島菜漬250g	11
・レモン胡椒65g	12

は行

梅月堂	
・すっぱい瀬戸田レモンケーキ	23
株式会社はっさく屋	
・はっさく大福	19
・はっさく甘夏大福	19
・ぶどう甘夏大福	19
・ジャンボいちご大福	19
有限会社パンフルート	
・広島バターケーキ	24
・広島レモンバターケーキ	24
・宮島蜂蜜広島バターケーキ	24
株式会社広島菊屋	
・海の干しがき	16
広島県果実農業協同組合連合会	
・広島レモンサイダー	
海人の藻塩プラス	17
・れもんグミ	21
広島県漁業協同組合連合会	
・広島産冷凍かき	8
・広島能美産大粒カキフライ	8
広島市農業協同組合広島菜漬センター	
・本場川内特産 広島菜漬250g	11
広島海苔株式会社	
・かき醤油味付のり角54枚	16
株式会社ブオーノプラス	
・鯉ふりだしかきエキス入り30袋入	15
株式会社藤い屋	
・もみじまんじゅう こしあん	
5個入	20

株式会社平安堂梅坪		まるか食品株式会社		ヤマトフーズ株式会社	
・瀬戸ほっぺ	23	・かっぱえびせん		・レモスコ	12
有限会社勉強堂		・イカ天瀬戸内れもん味ミックス	22	・レモ缶ひろしま牡蠣の	
・沼隈ぶどう大福		・イカ天瀬戸内れもん味	22	・オリーブオイル漬け	13
（瀬戸ジャイアンツ使用）	19	・のり天チーズ味～ゴルゴンゾーラ		・ひろしま牡蠣の塩レモン鍋缶	13
・本日鯛安 籠7個入	20	・チーズのクリーム仕立て～	22	・毎日レモン&りんご酢	18
・むぎっこ栗っ子 5個入	20	・のり天瀬戸内すだち味	22	株式会社山豊（やまとよ）	
・杏とラムレーズンサンド	24	株式会社まるじょう		・ぱりぱり広島菜	11
株式会社ボストン		・しっとり鯉スライス	15	・安藝菜（あきな）	11
・広島レモンスティックケーキ		・だしの素 M-12	15	・安藝紫（あきむらさき）	11
8本入箱	23	マルヒロ水産株式会社		・広島菜ごはん レモン	17
堀口海産株式会社		・かきくん（かき燻製オイル漬け）	9	有限会社豊商事（ゆういちのパン屋 Mush）	
・冷凍むき身 海皇 1kg	8	三原農業協同組合せとだ直販センター		・尾道いちじくあんぱん	10
・冷凍かきフライ 海皇 10個入	8	・ふるさとレモン	18	有限会社ユタカ食品	
有限会社堀水産		・ふるさとほっさく ゆず入り	18	・ソフトふりかけ 国産梅ひじき	17
・がんす3枚入	11	・がじゅり!レモンピール	25	・ソフトふりかけ 国産しそひじき	17
ま行		有限会社メロンパン		よしの味噌株式会社	
Madam Honey		・メロンパン	10	・発酵れもん胡椒	12
・マダムはにーのレモンケーキ	23	や行		・広島れもん鍋	12
有限会社マリンスター		有限会社ヤスイかき庵		・発酵レモンのハニーソース	17
・煙にまかれて 牡蠣の燻製	9	・地御前（じごぜん）かきとしょうがの		米田海産株式会社	
・煙にまかれて 穴子の燻製	9	ぶっかけ	13	・米田海産の広島かき	8
・国産さざみ穴子	9	・かきせんべい（2枚×5袋）	22	わ行	
有限会社マルイチ商店		株式会社山石		有限会社渡辺精進堂	
・牡蠣オリーブオイル漬け 袋	8	・レモンすこんぶ	21	・広島レモンポロポローネ1個入	21
・牡蠣のアヒージョ 袋	9	株式会社やま磯		・広島レモンラスク6個入	21
・牡蠣オリーブオイル漬け 瓶	13	・広島産焼海苔5枚	16		
・牡蠣まるごとせんべい 袋	22				

バイヤーズ・ガイド

特別号 広島県
2021年8月発行

バイヤーズ・ガイド広島県特別号
2021年8月発行

●発行

広島県商工労働局観光課
広島県広島市中区基町 10-52

●編集

株式会社アール・ピー・アイ
有限会社永瀬事務所

●デザイン

有限会社ミニマム

●組版

株式会社シーティーイー

●本誌に関するお問い合わせ

広島県商工労働局観光課
広島県広島市中区基町 10-52
TEL:082-513-3441 FAX:082-223-2135
E-mail: buyhiro@pref.hiroshima.lg.jp

ひろしまブランドショップ TAU

